



**IEC**

Instituto Electoral de Coahuila

---

# **PRESENTACION**

## **\* INDICE**

- **INFORME DE CUENTA PUBLICA  
EJERCICIO FISCAL 2015**



**1.- ESTADO DE SITUACION FINANCIERA  
DEL 01 DE ENERO AL 31 DE DICIEMBRE  
2015**



**INSTITUTO ELECTORAL DE COAHUILA**  
**Estado de Situación Financiera**  
**Al 31 de Diciembre de 2015**

ACTIVO	dic-15	dic-14	Nota de Desglose	PASIVO	dic-15	dic-14	Nota de Desglose
<u>Activo Circulante</u>				<u>Pasivo Circulante</u>			
Efectivo y Equivalentes	727,869.40	-	ESF-01	Cuentas por pagar a Corto Plazo	768,933.39	-	ESF-12
Derechos a Recibir Efectivo o Equivalentes	41,063.99	-	ESF-03	Documentos por Pagar a Corto Plazo	-	-	ESF-13
Derechos a Recibir Bienes o Servicios	-	-	ESF-02	Porción a Corto Plazo de la Deuda Pública a Largo Plazo			
Inventarios			ESF-04	Titulos y Valores a Corto Plazo			
Almacenes			ESF-05	Pasivos Diferidos a Corto Plazo			ESF-03
Estimación por Pérdida o Deterioro de Activos Circulantes				Fondos y Bienes de Terrenos en Garantía y/o Administración a Coto Plazo			ESF-02
Otros Activos Circulantes				Provisiones a Corto Plazo	-	-	
<b>Total de Activos Circulantes</b>	<b>768,933.39</b>	<b>-</b>		Otros Pasivos a Corto Plazo			
				<b>Total del Pasivos Circulantes</b>	<b>768,933.39</b>	<b>-</b>	
<u>Activo No Circulante</u>				<u>Pasivo No Circulante</u>			
Inversiones Financieras a Largo Plazo			ESF-06, ESF-07	Cuentas por Pagar a Largo Plazo			
Derechos a Recibir Efectivo o Equivalentes a Largo Plazo				Documentos por Pagar a Largo Plazo			
Bienes Inmuebles, Infraestructura y Construcciones en Proceso	-	-	ESF-08	Deuda Pública a Largo Plazo			
Bienes Muebles	-	-	ESF-08	Pasivos Diferidos a Largo Plazo			
Activos Intangibles	-	-	ESF-09	Fondos y Bienes de Terceros en Garantía y/o en Administración a Largo Plazo			ESF-14
Depreciación, Deterioro y Amortización Acumulada de Bienes	-	-		Provisiones a Largo Plazo			
Activos Diferidos				<b>Total de Pasivos No Circulantes</b>	<b>-</b>	<b>-</b>	
Estimación por Pérdida o Deterioro de Activos no Circulantes			ESF-10	<b>Total de Pasivo</b>	<b>768,933.39</b>	<b>-</b>	
Otros Activos No Circulantes			ESF-11				
<b>Total de activos No Circulantes</b>	<b>-</b>	<b>-</b>		<b>HACIENDA PÚBLICA/PATRIMONIO</b>			
<b>Total de Activos</b>	<b>768,933.39</b>	<b>-</b>		<u>Hacienda Pública/Patrimonio Contribuido</u>			
				Aportaciones			
				Donaciones de Capital			
				Actualizaciones de la Hacienda Pública/Patrimonio			
				<u>Hacienda Pública/Patrimonio Generado</u>			
				Resultados del Ejercicio (Ahorro y Desahorro)	-	-	
				Resultados de Ejercicios Anteriores	-	-	
				Revalúos			
				Reservas	-	-	
				Rectificaciones de Resultados de Ejercicios Anteriores			

Exceso o Insuficiencia en la Actualización de la Hacienda Pública/Patrimonio

Resultados por Posición Monetaria

Resultado por Tenencia de Activos no Monetarios

Total de Hacienda Pública/Patrimonio

Total de Pasivo y Hacienda Pública/Patrimonio

-	-
-	-
768,933.39	-

**"BAJO PROTESTA DE DECIR VERDAD DECLARAMOS QUE LOS ESTADOS FINANCIEROS Y SUS NOTAS, SON RAZONABLEMENTE CORRECTOS Y SON RESPONSABILIDAD DEL EMISOR"**



AUTORIZA

LIC. GABRIELA MARÍA DE LEÓN FARIÁS  
CONSEJERA PRESIDENTE



ELABORA

C.P. JESUS JAVIER ZOVARRUBIAS DELGADO  
ENCARGADO DE LA DIRECCION DE ADMINISTRACION



**2.- ESTADO DE ACTIVIDADES  
DEL 01 DE ENERO AL 31 DE DICIEMBRE  
2015**



**Instituto Electoral de Coahuila**  
**Estado de Actividades**  
**Del 01 de Enero al 31 de Diciembre de 2015**

	dic-15	dic-14	Notas de Desglose		dic-15	dic-14	Notas de Desglose
<b>INGRESOS Y OTROS BENEFICIOS</b>				<b>GASTOS Y OTRAS PÉRDIDAS</b>			
<u>Ingresos de la Gestión:</u>				<u>Gastos de Funcionamiento</u>			
Impuestos				Servicios Personales	2,533,344.73	0.00	EA-01
Cuotas y Aportaciones de Seguridad Social				Materiales y Suministros	2,807.20	0.00	EA-01
Contribuciones de Mejoras				Servicios Generales	611,412.12	0.00	EA-01
Derechos	0.00	0.00	EA-01				
Productos de Tipo Corriente				<u>Transferencias, Asignaciones, Subsidios y Otras Ayudas</u>			
Aprovechamiento de Tipo Corriente	0.00	0.00	EA-01	Transferencias Internas y Asignaciones al Sector Público	8,198,904.64	0.00	EA-01
Ingresos por Venta de Bienes y Servicios	0.00	0.00	EA-01	Transferencias al Resto del Sector Público			
Ingresos no comprendidos en las Fracciones de la Ley de Ingresos Causados en Ejercicios Fiscales Anteriores Pendientes de Liquidación o Pago							
				Subsidios y Subvenciones			
<u>Participaciones, Aportaciones, Transferencias, Asignaciones, Subsidios y Otras Ayudas</u>				Ayudas Sociales			
Participaciones y Aportaciones				Pensiones y Jubilaciones			
Transferencias, Asignaciones, Subsidios y Otras Ayudas	11,346,468.69	0.00	EA-01	Transferencias a Fideicomisos, Mandatos y Contratos Análogos			
				Transferencias a la Seguridad Social			
<u>Otros Ingresos y Beneficios</u>				Donativos			
Ingresos Financieros	0.00	0.00	EA-02	Transferencias al Exterior			
Incremento por Variación de Inventarios							
Disminución del Exceso de Estimaciones por Pérdida o Deterioro u Obsolescencia				<u>Participaciones y Aportaciones</u>			
Disminución del Exceso de Provisiones				Participaciones			
Otros Ingresos y Beneficios Varios	0.00	0.00	ERA-02	Aportaciones			
				Convenios			
<b>Total de Ingresos y Otros Beneficios</b>	<b>11,346,468.69</b>	<b>0.00</b>		<u>Intereses, Comisiones y Otros Gastos de la Deuda Pública</u>			
				Intereses de la Deuda Pública			
				Comisiones de la Deuda Pública			
				Gastos de la Deuda Pública			
				Costo por Cobertura			
				Apoyos Financieros			
				<u>Otros Gastos y Pérdidas Extraordinarias</u>			
				Estimaciones, Depreciaciones, Deterioros, obsolescencias y Amortizaciones	0.00	0.00	EA-01
				Provisiones			
				Disminución de Inventarios			
				Aumento por insuficiencia de Estimaciones por Pérdida o Deterioro u Obsolescencias			
				Aumento por insuficiencia de Provisiones			
				Otros Gastos			
				<u>Inversión Pública</u>			
				Inversión Pública no Capitalizable			
				<b>Total de Gastos y Otras Pérdidas</b>	<b>11,346,468.69</b>	<b>0.00</b>	
				<b>Resultados del Ejercicio (Ahorro y Desahorro)</b>	<b>0.00</b>	<b>0.00</b>	

"BAJO PROTESTA DE DECIR VERDAD DECLARAMOS QUE LOS ESTADOS FINANCIEROS Y SUS NOTAS, SON RAZONABLEMENTE CORRECTOS, SON RESPONSABILIDAD DEL EMISOR"

AUTORIZA  
**LIC. GABRIELA MARÍA DE LEÓN FARIÁS**  
**CONSEJERA PRESIDENTE**

ELABORA  
**C.P. JESUS JAVIER COVARRUBIAS DELGADO**  
**ENCARGADO DE LA DIRECCION DE ADMINISTRACION**

**3.- ESTADO DE VARIACION EN  
HACIENDA PUBLICA.  
DEL 01 DE ENERO AL 31 DE DICIEMBRE  
2015**

**Instituto Electoral de Coahuila**  
**Estado de Variación en la Hacienda Pública**  
**Del 01 de Enero de 2015 al 31 de Diciembre de 2015**

Concepto	Hacienda Pública/ Patrimonio Contribuido	Hacienda Pública/ Patrimonio Generado de Ejercicios Anteriores	Hacienda Pública Patrimonio Generado del Ejercicio	Ajustes por Cambios de Valor	Total	Nota
<b>RACTIFICACIÓN DE RESULTADOS DE EJERCICIOS ANTERIORES</b>						VPH-01
<u>Patrimonio Neto Inicial Ajustado del Ejercicio</u>						
Aportaciones	\$ -				\$ -	
Donación de Capital						
Actualización de la Hacienda Pública/Patrimonio						
<u>Variaciones de la Hacienda Pública/ Patrimonio Neto del Ejercicio</u>						
Resultados del Ejercicio (Ahorro/Desahorro)		\$ -			\$ -	
Resultados de Ejercicios Anteriores		\$ -			\$ -	
Revalúos		\$ -			\$ -	
Reservas		\$ -			\$ -	
<b>Hacienda Pública/Patrimonio Neto Final de Diciembre de 2015</b>	\$ -	\$ -	\$ -	\$ -	\$ -	VPH-02
<u>Cambios en la Hacienda Pública/Patrimonio Neto a Diciembre de 2015</u>						
Aportaciones	\$ -				\$ -	
Donaciones de Capital						
Actualización de la Hacienda Pública/Patrimonio						
<u>Variación de la Hacienda Pública/Patrimonio Neto del Ejercicio</u>						
Resultado del Ejercicio (Ahorro/Desahorro)			\$ -		\$ -	
Resultados de Ejercicios Anteriores			\$ -		\$ -	
Revalúos			\$ -		\$ -	
Reservas			\$ -		\$ -	
<b>Saldo Neto en la Hacienda Pública/Patrimonio a diciembre 2015</b>	\$ -	\$ -	\$ -		\$ -	VPH-02

"BAJO PROTESTA DE DECIR VERDAD DECLARAMOS QUE LOS ESTADOS FINANCIEROS Y SUS NOTAS, SON RAZONABLEMENTE CORRECTOS Y SON RESPONSABILIDAD DEL EMISOR"

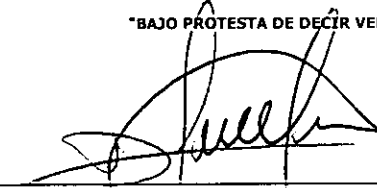

AUTORIZA  
 LIC. GABRIELA MARÍA DE LEÓN FARIÁS  
 CONSEJERA PRESIDENTE



ELABORA  
 C.P. JESUS JAVIER COVARRUBIAS DELGADO  
 ENCARGADO DE LA DIRECCION DE ADMINISTRACION





**4.- ESTADO DE CAMBIOS EN LA  
SITUACION FINANCIERA  
DEL 01 DE ENERO AL 31 DE DICIEMBRE  
2015**

## Instituto Electoral de Coahuila

### Estado de Cambios en la Situación Financiera

#### Del 01 de Enero al 31 de Diciembre de 2015

	Origen	Aplicación		Origen	Aplicación
	<u>Enero2015-</u>			<u>Enero2015-</u>	
<b>ACTIVO</b>	<u>Diciembre2015</u>		<b>PASIVO</b>	<u>Diciembre2015</u>	
	-	+		+	-
<u>Activo Circulante</u>	\$ 768,933.39	\$ -	<u>Pasivo Circulante</u>	\$ -	\$ 768,933.39
Efectivo y Equivalentes	\$ 727,869.40		Cuentas por Pagar a Corto Plazo		\$ 768,933.39
Derechos a Recibir Efectivo o Equivalentes	\$ 41,063.99		Documentos por pagar a Corto Plazo		
Derechos a Recibir Bienes o Servicios	\$ -		Porción a Corto Plazo de la Deuda Pública a Largo Plazo		
Inventario			Títulos y Valores a Largo Plazo		
Almacenes			Pasivos Diferidos a Corto Plazo		
Estimación por Pérdida o Deterioro de Activos Circulantes			Fondos y Bienes de Terceros en Garantía y/o Administración a Corto Plazo		
Otros Activos Circulantes			Provisiones a Corto Plazo		\$ -
<u>Activo No Circulante</u>	\$ -	\$ -	Otros Pasivos a Corto Plazo		\$ -
Inversiones Financieras a Largo Plazo			<u>Pasivo No Circulante</u>	\$ -	\$ -
Derechos a Recibir Efectivo o Equivalentes a Largo Plazo			Cuentas por Pagar a Largo Plazo		
Bienes Inmuebles, Infraestructura y Construcciones en Proceso		\$ -	Documentos por Pagar a Largo Plazo		
Bienes Muebles		\$ -	Deuda Pública a Largo Plazo		
Activos Intangibles		\$ -	Pasivos Diferidos a Largo Plazo		
Depreciación, Deterioro y Amortización Acumulada de Bienes			Fondos y Bienes de Terceros en Garantía y/o Administración a Largo Plazo		
Activos Diferidos			Provisiones a Largo plazo		
Estimación por Pérdida o Deterioro de Activos no Circulantes					
Otros Activos no Circulantes					
			<b>HACIENDA PÚBLICA/PATRIMONIO</b>	<b>Origen</b>	<b>Aplicación</b>
				<u>Enero2015-</u>	
				<u>Diciembre2015</u>	
				+	-
			Hacienda Pública/Patrimonio Contribuido		\$ 11,346,468.69

Aportaciones	\$ 11,346,468.69		
Donaciones de Capital			
Actualización de la Hacienda Pública/Patrimonio			
<u>Hacienda Pública/Patrimonio Generado</u>	\$	-	\$
Resultados del Ejercicio (Ahorro/Desahorro)	\$	-	\$
Resultados de Ejercicios Anteriores	\$	-	
Revalúos			
Reservas	\$	-	
Rectificación de Resultados de Ejercicios Anteriores			
<u>Exceso o Insuficiencia en la Actualización de</u>	\$	-	\$
Resultado por Posición Monetaria			
Resultado por Tenencia de Activos no Monetarios			

"BAJO PROTESTA DE DECIR VERDAD DECLARAMOS QUE LOS ESTADOS FINANCIEROS Y SUS NOTAS, SON RAZONABLEMENTE CORRECTOS Y SON RESPONSABILIDAD DEL EMISOR"

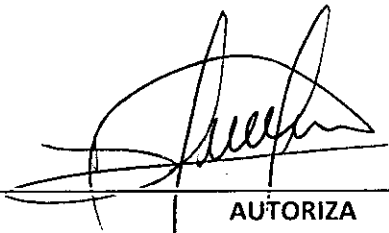

AUTORIZA  
LIC. GABRIELA MARÍA DE LEÓN FARÍAS  
CONSEJERA PRESIDENTE



ELABORA  
C.P. JESUS JAVIER COVARRUBIAS DELGADO  
ENCARGADO DE LA DIRECCION DE ADMINISTRACION

**5.- ESTADO DE FLUJOS DE EFECTIVO  
DEL 01 DE ENERO AL 31 DE DICIEMBRE  
2015**



**Instituto Electoral de Coahuila**  
**Estado de Flujos de Efectivo**  
**Del 01 de Enero al 31 de Diciembre de 2015**

	dic-15	dic-14	Notas
<b>Flujos de Efectivo de las Actividades de Operación</b>			
<b>ORIGEN</b>	<b>\$ 11,346,468.69</b>	<b>\$ -</b>	
Impuestos			
Cuotas y Aportaciones de Seguridad Social			
Contribuciones de Mejoras			
Derechos	\$ -	\$ -	
Productos de Tipo Corriente			
Aprovechamiento de Tipo Corriente	\$ -	\$ -	
Ingresos por Venta de Bienes y Servicios	\$ -	\$ -	
Ingresos no Comprendidos en las Fracciones de la Ley de Ingresos Causados en Ejercicios Fiscales Anteriores			
Pendientes de Liquidación de Pago			
Participaciones y Aportaciones			
Transferencias, Asignaciones y Subsidios y Otras Ayudas	\$ 11,346,468.69	\$ -	
Otros Orígenes de Operación	\$ -	\$ -	
<b>APLICACIÓN</b>	<b>\$ 11,346,468.69</b>	<b>\$ -</b>	
Servicios Personales	\$ 2,533,344.73	\$ -	
Materiales y Suministros	\$ 2,807.20	\$ -	
Servicios Generales	\$ 611,412.12	\$ -	
Transferencias Internas y Asignaciones al Sector Público	\$ 8,198,904.64	\$ -	
Transferencias al Resto del Sector Público			
Subsidios y Subvenciones			
Ayudas Sociales			
Pensiones y Jubilaciones			
Transferencias a Fideicomisos, Mandatos y Contratos Análogos			
Transferencias a la Seguridad Social			
Donativos			
Transferencias al Exterior			
Participaciones			
Aportaciones			
Convenios			
Otras Aplicaciones de Operación			

	dic-15	dic-14	Notas
<b>Flujo de Efectivo de las Actividades de Inversión</b>			
<b>ORIGEN</b>			
Bienes Inmuebles, Infraestructura y Construcciones en Proceso			
Bienes Muebles			
Otros Orígenes de Inversión			
<b>APLICACIÓN</b>	<b>\$ -</b>	<b>\$ -</b>	
Bienes Inmuebles, Infraestructura y Construcciones en Proceso	\$ -	\$ -	EFE-02
Bienes Muebles	\$ -	\$ -	EFE-02
Otros Aplicaciones de Inversión		\$ -	EFE-02
<b>Flujo Neto de Efectivo por Actividades de Inversión</b>	<b>\$ -</b>	<b>\$ -</b>	
<b>Flujo de Efectivo de las Actividades de Financiamiento</b>			
<b>ORIGEN</b>	<b>\$ 768,933.39</b>	<b>\$ -</b>	
Endeudamiento Neto			
Interno			
Externo	\$ -	\$ -	
Otros Orígenes de Financiamiento	\$ 768,933.39	\$ -	
<b>APLICACIÓN</b>	<b>\$ -</b>	<b>\$ -</b>	
Servicios de la Deuda			
Interna			
Externa			
Otras Aplicaciones de Financiamiento			
<b>Flujo Neto de Efectivo por Actividades de Financiamiento</b>	<b>\$ 768,933.39</b>	<b>\$ -</b>	
<b>Incremento/Disminución Neta en el Efectivo y Equivalentes al Efectivo</b>	<b>\$ 768,933.39</b>	<b>\$ -</b>	
Efectivo y Equivalentes al Efectivo al Inicio del Ejercicio	\$ -	\$ -	
Efectivo y Equivalentes al Efectivo al Final del Ejercicio	\$ 768,933.39	\$ -	EFE-01

**EFFECTIVO Y EQUIVALENTES AL FINAL DEL EJERCICIO REAL**  
**DIFERENCIA**

"BAJO PROTESTA DE DECIR VERDAD DECLARAMOS QUE LOS ESTADOS FINANCIEROS Y SUS NOTAS, SON RAZONABLEMENTE CORRECTOS Y SON RESPONSABILIDAD DEL EMISOR"

AÚTORIZA  
**LIC. GABRIELA MARÍA DE LEÓN FARÍAS**  
**CONSEJERA PRESIDENTE**

ELABORA  
**C.P. JESUS JAVIER COVARRUBIAS DELGADO**  
**ENCARGADO DE LA DIRECCION DE ADMINISTRACION**



**6.- ESTADO ANALITICO DEL ACTIVO  
DEL 01 DE ENERO AL 31 DE DICIEMBRE  
2015**



**Instituto Electoral y de Participación Ciudadana de Coahuila**  
**Estado Analítico del Activo**  
**Del 01 de Enero al 31 de Diciembre de 2015**

Concepto	Saldo Inicial 1	Cargos del Periodo 2	Abonos del Periodo 3	Saldo Final 4 (1+2-3)	Variación del Periodo (4-1)
<b>ACTIVO</b>	<b>0.00</b>	<b>11,413,889.92</b>	<b>10,686,020.52</b>	<b>727,869.40</b>	<b>727,869.40</b>
<b>Activo Circulante</b>	<b>0.00</b>	<b>11,413,889.92</b>	<b>10,686,020.52</b>	<b>727,869.40</b>	<b>727,869.40</b>
Efectivo y Equivalentes	0.00	11,413,889.92	10,686,020.52	727,869.40	727,869.40
Derechos a Recibir Efectivo o Equivalentes	0.00	0.00	0.00	0.00	0.00
Derechos a Recibir Bienes o Servicios	0.00	0.00	0.00	0.00	0.00
Inventarios	0.00	0.00	0.00	0.00	0.00
Almacenes	0.00	0.00	0.00	0.00	0.00
Estimación por Pérdida o Deterioro de Activos Circulantes	0.00	0.00	0.00	0.00	0.00
Otros Activos Circulantes	0.00	0.00	0.00	0.00	0.00
<b>Activo No Circulante</b>	<b>0.00</b>	<b>0.00</b>	<b>0.00</b>	<b>0.00</b>	<b>0.00</b>
Inversiones Financieras a Largo Plazo	0.00	0.00	0.00	0.00	0.00
Derechos a Recibir Efectivo o Equivalentes a Largo Plazo	0.00	0.00	0.00	0.00	0.00
Bienes Inmuebles, Infraestructura y Construcciones en Proceso	0.00	0.00	0.00	0.00	0.00
Bienes Muebles	0.00	0.00	0.00	0.00	0.00
Activos Intangibles	0.00	0.00	0.00	0.00	0.00
Depreciación, Deterioro y Amortización Acumulada de Bienes	0.00	0.00	0.00	0.00	0.00
Activos Diferidos	0.00	0.00	0.00	0.00	0.00
Estimación por Pérdida o Deterioro de Activos no Circulantes	0.00	0.00	0.00	0.00	0.00
Otros Activos no circulantes	0.00	0.00	0.00	0.00	0.00

**"BAJO PROTESTA DE DECIR VERDAD, DECLARAMOS QUE LOS ESTADOS FINANCIEROS Y SUS NOTAS, SON RAZONABLEMENTE CORRECTOS Y SON RESPONSABILIDAD DEL EMISOR"**

**AUTORIZO**  
**LIC. GABRIELA MARÍA DE LEÓN FARÍAS**  
**CONSEJERA PRESIDENTE**

**ELABORO**  
**C.P. JESUS JAVIER COVARRUBIAS DELGADO**  
**ENCARGADO DE LA DIRECCION DE ADMINISTRACION**

**7.- ESTADO ANALITICO DE LA DEUDA Y  
OTROS PASIVOS  
DEL 01 DE ENERO AL 31 DE DICIEMBRE  
2015**





Cuenta Publica Ejercicio Fiscal 2015  
 Estado Analítico de la Deuda y Otros Pasivos  
 Del 1 de Enero al 31 de Diciembre del 2015  
 (Pesos)

Ente Público: \_\_\_\_\_

**INSTITUTO ELECTORAL DE COAHUILA**

Denominación de las Deudas	Moneda de Contratación	Institución o País Acreedor	Saldo Inicial del Periodo	Saldo Final del Periodo
<b>DEUDA PÚBLICA</b>				
<b>Corto Plazo</b>				
<b>Deuda Interna</b>			0	0
Instituciones de Crédito			0	0
Títulos y Valores			0	0
Arrendamientos Financieros			0	0
<b>Deuda Externa</b>			0	0
Organismos Financieros Internacionales			0	0
Deuda Bilateral			0	0
Títulos y Valores			0	0
Arrendamientos Financieros			0	0
<b>Subtotal a Corto Plazo</b>			0	0
<b>Largo Plazo</b>				
<b>Deuda Interna</b>			0	0
Instituciones de Crédito			0	0
Títulos y Valores			0	0
Arrendamientos Financieros			0	0
<b>Deuda Externa</b>			0	0
Organismos Financieros Internacionales			0	0
Deuda Bilateral			0	0
Títulos y Valores			0	0
Arrendamientos Financieros			0	0
<b>Subtotal a Largo Plazo</b>			0	0
<b>Otros Pasivos</b>			0	768,933
<b>Total de Deuda y Otros Pasivos</b>			0	768,933

Bajo protesta de decir verdad declaramos que los Estados Financieros y sus Notas son razonablemente correctos y responsabilidad del emisor

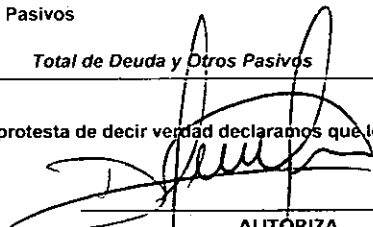
  
 AUTORIZA  
 LIC. GABRIELA MARÍA DE LEÓN FARÍAS  
 CONSEJERA PRESIDENTE

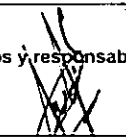
  
 ELABORA  
 C.P. JESUS JAVIER COVARRUBIAS DELGADO  
 ENCARGADO DE LA DIRECCION DE  
 ADMINISTRACION



**IEC**

Instituto Electoral de Coahuila

---

## **8.- INFORME SOBRE PASIVOS CONTINGENTES**



## INFORME SOBRE PASIVOS CONTINGENTES

Cuenta Pública Ejercicio Fiscal 2015  
Del 1 de Enero al 31 de Diciembre 2015

**NOTA: AL CIERRE DEL EJERCICIO DEL 2015, EL INSTITUTO ELECTORAL DE COAHUILA  
NO CUENTA CON PASIVOS CONTINGENTES**

Bajo protesta de decir verdad declaramos que los Estados Financieros y sus notas son razonablemente correctos y responsabilidad del emisor

AUTORIZO

LIC. GABRIELA MARÍA DE LEÓN FARIÁS  
CONSEJERA PRESIDENTE

ELABORO

C.P. JESUS JAVIER COVARRUBIAS DELGADO  
ENCARGADO DE LA DIRECCION DE  
ADMINISTRACION



---

## **9.- NOTAS DE DESGLOSE DE ESTADOS FINANCIEROS**

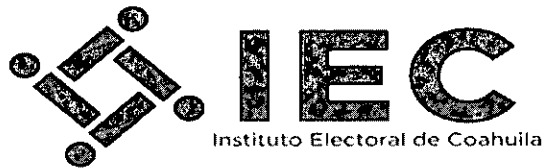

Instituto Electoral de Coahuila

Notas a los Estados Financieros

a) Notas de Desglose

I) Notas al Estado de Situación Financiera

Activo

Efectivo y Equivalentes

- 1) El Instituto no cuenta con fondos de afectación específica ni con inversiones financieras. (ESF-01)

Derechos a recibir en Efectivo y Equivalentes y Bienes o Servicios a Recibir

- 2) El Instituto no cuenta con contribuciones pendientes de cobro y por recuperar de hasta cinco ejercicios anteriores, así mismo no cuenta con algún tipo de juicio con factibilidad de cobro. (ESF-02)
- 3) ESF-03

CUENTA	NOMBRE DE LA CUENTA	IMPORTE	A 90 DÍAS	A 180 DÍAS	A 365 DÍAS	MÁS 365 DÍAS
1111-01	CAJA	40,000.00	40,000.00			
1123	FUNCIONARIOS Y EMPLEADOS	\$1,063.99	\$1,063.99			
<b>TOTALES</b>		<b>\$41,063.99</b>	<b>\$41,063.99</b>			

Bienes Disponibles para su Transformación o Consumo (inventarios)

- 4) El Instituto no cuenta con saldos en la cuenta de Inventarios. (ESF-04)
- 5) El Instituto no cuenta con saldos en la cuenta de almacén. (ESF-05)

Inversiones Financieras

- 6) El Instituto no cuenta en la actualidad con Fideicomisos. (ESF-06)
- 7) El Instituto no cuenta en la actualidad con Inversiones Financieras. (ESF-07)

- 6) El Instituto no cuenta en la actualidad con Fideicomisos. (ESF-06)
- 7) El Instituto no cuenta en la actualidad con Inversiones Financieras. (ESF-07)

**Bienes Muebles, Inmuebles e Intangibles**

- 8) EL Instituto no cuenta con bienes e inmuebles ESF-08
- 9) El Instituto no cuenta con Activos Intangibles y Diferidos ESF-09

**Estimaciones y Deterioros**

- 10) El Instituto no cuenta con saldo en las Cuentas de estimaciones por pérdida o deterioro de activos circulantes. (ESF-10)
- 11) El Instituto no cuenta con saldo en la cuenta de otros activos. (ESF-11)

**Cuentas y Documentos por pagar**

**1) ESF-12**

CUENTA	NOMBRE DE LA CUENTA	IMPORTE	A 90 DÍAS	A 180 DÍAS	A 365 DÍAS	MÁS 365 DÍAS	FACTIBILIDAD DE PAGO
2112	PROVEEDORES POR PAGAR A CORTO PLAZO						
2115	TRANSFERENCIAS OTORGADAS POR PAGAR A CORTO PLAZO						
2115-4140	TRANSFERENCIAS OTORGADAS POR PAGAR A CORTO PLAZO	\$27,000.30	\$27,000.30				PENDIENTES PROCESOS ADMINISTRATIVOS
2117	RETENCIONES Y CONTRIBUCIONES POR PAGAR A CORTO PLAZO						PENDIENTES PROCESOS ADMINISTRATIVOS
2117-001	ISR SUELDOS Y SALARIOS	\$634,983.36	\$634,983.36				PENDIENTES PROCESOS ADMINISTRATIVOS
2117-002	PREVISION SOCIAL	\$106,949.73	\$106,949.73				PENDIENTES PROCESOS ADMINISTRATIVOS
	<b>TOTALES</b>	<b>\$768,933.39</b>	<b>\$768,933.39</b>				

- 2) El Instituto no cuenta con saldo en la cuenta de Fondos de bienes de terceros en su administración y/o garantía a corto. ESF-13
- 3) El Instituto no cuenta con saldo en las cuentas de pasivo diferido. ESF-14

## II) Notas al Estado de Actividades

### Ingresos de Gestión y Participaciones

#### 1) EA-01

CUENTA	NOMBRE DE LA CUENTA	MONTO	CARACTERISTICAS SIGNIFICATIVAS
4221	TRANSFERENCIAS INTERNAS Y ASIGNACIONES AL SECTOR PÚBLICO (ODRINARIAS)	\$11,346,468.69	ASIGNACIONES DEL EJERCICIO 2015 POR PARTE DE SECRETARIA DE FINANZAS

#### Otros Ingresos

2) El Instituto no cuenta con otros ingresos EA-02

#### Gastos y Otras Pérdidas

#### 1) EA-03

CUENTA	NOMBRE DE LA CUENTA	IMPORTE
5000	GASTOS Y OTRAS PÉRDIDAS	
5100	GASTOS DE FUNCIONAMIENTO	
5110	SERVICIOS PERSONALES	
5111	REMUNERACIONES AL PERSONAL DE CARÁCTER PERMANENTE	\$671,915.81
5113	REMUNERACIONES ADICIONALES Y ESPECIALES	\$1,861,428.92
5120	MATERIALES Y SUMINISTROS	
5122	ALIMENTOS Y UTENSILIOS	\$2,807.20
5130	SERVICIOS GENERALES	
5131	SERVICIOS BÁSICOS	\$12,937.84
5132	SERVICIOS DE ARRENDAMIENTO	\$4,262.01
5133	SERVICIOS PROFESIONALES, CIENTÍFICOS Y TÉCNICOS Y OTROS SERVICIOS	\$25,868.00
5135	SERVICIOS DE INSTALACIÓN, REPARACIÓN, MANTENIMIENTO Y CONSERVACIÓN	\$40,228.45
5136	SERVICIOS DE COMUNICACIÓN SOCIAL Y PUBLICIDAD	\$431,984.00
5137	SERVICIOS DE TRASLADO Y VIÁTICOS	\$81,830.93
5138	SERVICIOS OFICIALES	\$14,300.89
5200	TRANSFERENCIAS, ASIGNACIONES, SUBSIDIOS Y OTROS AYUDAS	
5210	TRANSFERENCIAS INTERNAS Y ASIGNACIONES AL SECTOR PÚBLICO	\$8,198,904.68
5510	ESTIMACIONES, DEPRECIACIONES, DETERIOROS, OBSOLENCIAS Y AMORTIZACIONES	\$0.00
<b>TOTALES</b>		<b>\$11,346,468.69</b>

### III) Notas al Estado de Variación en la Hacienda Pública

- 1) EVHP-01 El Instituto no cuenta con saldo en la cuenta de patrimonio contribuido.
- 2) EVHP-02 Patrimonio Generado

CUENTA	NOMBRE DE LA CUENTA	SALDO INICIAL	SALDO FINAL	MODIFICACIÓN
3000	HACIENDA PÚBLICA/PATRIMONIO	0.00	\$11,346,468.69	\$11,346,468.69
3200	HACIENDA PÚBLICA/PATRIMONIO GENERADO	0.00	\$11,346,468.69	\$11,346,468.69
3220	RESULTADO DE EJERCICIOS ANTERIORES	0.00	0.00	0.00
3210-2014	REMANENTE DEL EJERCICIO 2014	0.00	0.00	0.00

### IV) Notas al Estado de Flujo de Efectivo

#### Efectivo y equivalentes

- 1) EFE-01

CUENTA	NOMBRE DE LA CUENTA	2015	2014
1112	BANCOS/TESORERIA	\$727,869.40	0.00
1112-01	BANORTE	\$727,869.40	0.00

- 2) EFE-02 Adquisiciones de Bienes

CUENTA	NOMBRE DE LA CUENTA	MONTO
1230	BIENES INMUEBLES, INFRAESTRUCTURA Y CONTRUCCIONES EN PROCESO	
1235	CONTRUCCIONES EN PROCESO EN BIENES DE DOMINIO PÚBLICO	0.00
1236	CONSTRUCCIONES EN PROCESO BIENES PROPIOS	0.00
1240	BIENES MUEBLES	
1241	MOBILIARIO Y EQUIPO DE ADMINISTRACIÓN	0.00
1250	ACTIVOS INTANGIBLES	
1251	SOFTWARE	0.00



**3) CONCILIACION FENAO (FLUJO DE EFECTIVO NETOS DE LAS ACITIVIDADES Y DE OPERACIONES) Y AHORRO/DESAHORRO EFE-03**

CONCEPTO	2015	2014
AHORRO/DESAHORRO ANTES DE RUBROS EXTRAORDINARIOS	0.00	0.00
MOVIMIENTOS DE PARTIDAS (O RUBROS) QUE NO AFECTAN AL EFECTIVO	0.00	0.00
DEPRECIACIÓN	0.00	0.00
AMORTIZACIÓN	0.00	0.00
INCREMENTOS EN LAS PROVISIONES	0.00	0.00
INCREMENTO EN INVERSIONES POR REVALUACIÓN	0.00	0.00
GANANCIA/PÉRDIDA EN VENTA DE PROPIEDAD, PLANTA Y EQUIPO	0.00	0.00
INCREMENTO EN CUENTAS POR COBRAR	0.00	0.00
PARTIDAS EXTRAORDINARIAS	0.00	0.00

**IV Conciliación entre los ingresos presupuestarios y contables, así como entre los egresos presupuestarios y los gastos contables EFE-04**

**Ingresos Presupuestarios y Contables**

**Instituto Electoral de Coahuila  
Conciliación entre los Ingresos Presupuestarios y Contables  
Correspondiente del 01 de Enero al 31 de Diciembre del 2015**

1. Ingresos Presupuestarios		11,346,468.69
2. Más ingresos contables no presupuestarios		0.00
Incremento por variación de Inventarios	0.00	
Disminución del exceso de estimaciones por pérdida o deterioro u obsolescencia	0.00	
Disminución del exceso de provisiones	0.00	
Otros ingresos y beneficios varios	0.00	
Otros ingresos contables no presupuestarios	0.00	
3. Menos ingresos presupuestarios no contables		0.00
Productos de capital	0.00	

Aprovechamientos capital	0.00
Ingresos derivados de financiamiento	11,346,468.69
Otros Ingresos presupuestarios no contables	0.00

4. Ingresos Contables (4 = 1 + 2 - 3) 11,346,468.69

**1) EFE-05**

**Egresos Presupuestarios y Gastos Contables**

**Instituto Electoral de Coahuila**  
**Conciliación entre los Egresos Presupuestarios y los Gastos Contables**  
**Correspondiente del 01 de Enero al 31 de Diciembre del 2015**

1. Total de egresos (presupuestarios)		11,346,468.69
2. Menos egresos presupuestarios no contables		
Mobiliario y equipo de administración	0.00	
Mobiliario y equipo educacional y recreativo	0.00	
Equipo e instrumental médico y de laboratorio	0.00	
Vehículos y equipo de transporte	0.00	
Equipo de Defensa y seguridad	0.00	
Maquinaria, otros equipos y herramientas	0.00	
Activos Biológicos	0.00	
Bienes inmuebles	0.00	
Activos intangibles	0.00	
Obra Pública en bienes de dominio público	0.00	

Acciones y participaciones de capital	0.00	
Compra de títulos y valores	0.00	
Inversiones en fideicomisos, mandatos y otros análogos	0.00	
Provisiones para contingencias y otras erogaciones especiales	0.00	
Amortización de la deuda pública	0.00	
Adeudos de ejercicios fiscales anteriores (ADEFAS)	0.00	
Otros Ingresos Presupuestales No Contables	0.00	
<b>3. Más gastos contables no presupuestales</b>		<b>0.00</b>
Estimaciones, depreciaciones, deterioros, obsolescencia y amortizaciones	0.00	
Provisiones	0.00	
Disminución de inventarios	0.00	
Aumento por insuficiencia de estimaciones por pérdida o deterioro u obsolescencia	0.00	
Aumento por insuficiencia de provisiones	0.00	
Otros Gastos	0.00	
Otros Egresos Presupuestales No Contables	0.00	
<b>4. Total de Gasto Contable (4 = 1 - 2 + 3)</b>		<b>0.00</b>

Bajo protesta de decir verdad declaramos que los Estados Financieros y sus Notas son razonablemente correctos y responsabilidad del emisor

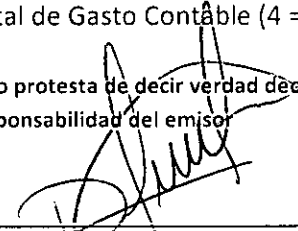
  
 \_\_\_\_\_  
 Autoriza  
**LIC.-GABRIELA MARÍA DE LEÓN FARÍAS**  
**CONSEJERA PRESIDENTA**

  
 \_\_\_\_\_  
 Elabora  
**C.P. JESUS JAVIER COVARRUBIAS DELGADO**  
**ENCARGADO DE LA DIRECCION DE ADMINISTRACION**



**IEC**  
Instituto Electoral de Coahuila

---

## **10.- NOTAS DE MEMORIAS A LOS ESTADOS FINANCIEROS**

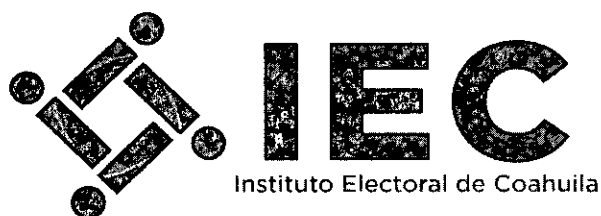

Instituto Electoral de Coahuila

Notas a los Estados Financieros

b) Notas de Memoria

Cuentas de Orden Contables y Presupuestarias

Contables

El Instituto no cuenta con saldo en las cuentas de orden contables

Presupuestarias

INGRESOS		
CUENTA	NOMBRE	MONTO
8.1.1	LEY DE INGRESOS ESTIMADA	11,346,468.69
8.1.2	LEY DE INGRESOS POR EJECUTAR	0
8.1.3	MODIFICACIONES A LA LEY DE INGRESOS ESTIMADA	27,911.23
8.1.4	LEY DE INGRESOS DEVENGADA	11,346,468.69
8.1.5	LEY DE INGRESOS RECAUDADA	11,346,468.69

EGRESOS		
CUENTA	NOMBRE	MONTO
8.2.1	PRESUPUESTO DE EGRESOS APROBADO	11,346,468.69
8.2.2	PRESUPUESTO DE EGRESOS POR EJERCER	768,933.39
8.2.3	MODIFICACIONES AL PRESUPUESTO DE EGRESOS APROBADO	27,911.23
8.2.4	PRESUPUESTO DE EGRESOS COMPROMETIDO	10,618,599.29
8.2.5	PRESUPUESTO DE EGRESOS DEVENGADO	10,618,599.29
8.2.6	PRESUPUESTO DE EGRESOS EJERCICIDO	10,618,599.29
8.2.7	PRESUPUESTO DE EGRESOS PAGADO	10,618,599.29

Bajo protesta de decir verdad declaramos que los Estados Financieros y sus Notas son razonablemente correctos y son responsabilidad del emisor

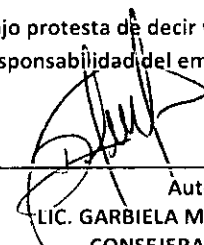
  
 Autoriza  
 LIC. GARBIELA MARÍA DE LEÓN FARÍAS  
 CONSEJERA PRESIDENTE

  
 Elabora  
 C.P. JESUS JAVIER COVARRUBIAS DELGADO  
 ENCARGADO DE LA DIRECCION DE ADMINISTRACION



## **11.- NOTAS DE GESTION ADMINISTRATIVA DE LOS ESTADOS FINANCIEROS**



## Instituto Electoral de Coahuila

### Notas a los Estados Financieros

#### c) Notas de Gestión Administrativa

##### 1. Introducción

- I. En fecha 31 de enero de 2014, el Presidente Constitucional de los Estados Unidos Mexicanos promulgó la Reforma Constitucional en Materia Política-Electoral, aprobada por las Cámaras del Congreso de la Unión y la mayoría de las legislaturas de las entidades federativas.
- II. Que el Artículo 41, fracción V, Apartado C, de la Constitución Política de los Estados Unidos Mexicanos, establece las facultades de los Organismos Públicos Locales en materia electoral.
- III. El 10 de febrero de 2014, fue publicado en el Diario Oficial de la Federación, el Decreto por el que se reforman, adicionan y derogan diversas disposiciones de la Constitución Política de los Estados Unidos Mexicanos, en materia política-electoral.
- IV. El día 23 de mayo de 2014, se publicó en el Diario Oficial de la Federación, el Decreto por el que se expidió la Ley General de Instituciones y Procedimientos Electorales, mediante el cual se establecen diversas disposiciones en materia política-electoral, y que en su artículo 98, numeral 1, establece que *“Los Organismos Públicos Locales están dotados de personalidad jurídica y patrimonio propios. Gozarán de autonomía en su funcionamiento e independencia en sus decisiones, en los términos previstos en la Constitución, esta Ley, las constituciones y leyes locales. Serán profesionales en su desempeño. Se regirán por los principios de certeza, imparcialidad, independencia, legalidad, máxima publicidad y objetividad.”*.
- V. En Sesión Ordinaria de fecha 25 de marzo de 2015, el Consejo General del Instituto Nacional Electoral, mediante Acuerdo INE/CG99/2015 aprobó las Convocatorias para la designación de las y los Consejeros Presidente, y las y los Consejeros Electorales de los Organismos Públicos Locales de los Estados de Aguascalientes, Baja California,

Chihuahua, Coahuila, Durango, Hidalgo, Nayarit, Puebla, Quintana Roo, Sinaloa, Tamaulipas, Tlaxcala y Veracruz.

- VI. Mediante Decreto número 126, publicado en fecha 22 de septiembre de 2015 en el Periódico Oficial del Estado de Coahuila, se reformaron, adicionaron y derogaron diversas disposiciones de la Constitución Política del Estado de Coahuila en materia política-electoral, dentro de las cuales en su Artículo 27, numeral 5 establece que la organización de las elecciones, plebiscitos y referendos, es una función estatal encomendada a un Organismo público Local Electoral denominado Instituto Electoral de Coahuila dotado de personalidad jurídica y patrimonio propios, en cuya integración participan los partidos políticos y los ciudadanos, creándose la autoridad en materia electoral en el Estado; y que en su artículo Transitorio TERCERO establece: *“Con la entrada en funciones de los Consejeros Electorales nombrados por el INE, se extingue el Instituto Electoral y de Participación Ciudadana de Coahuila, sustituyéndose por el Instituto Electoral de Coahuila. Los recursos humanos, financieros y materiales pasarán a la Secretaría de Finanzas, quien dotará al nuevo organismo el presupuesto necesario para el desempeño de sus funciones. La extinción no tendrá efecto alguno sobre los trámites o procedimientos que se encuentren pendientes ante el Instituto” ....*
- VII. En Sesión Extraordinaria de fecha 30 de octubre de 2015, el Consejo General del Instituto Nacional Electoral, mediante Acuerdo INE/CG905/2015, aprobó la designación de la Consejera Presidente y las Consejeras y Consejeros Electorales del Organismo Público Local Electoral del Estado de Coahuila, conformando con esto el órgano superior de dirección de dicho Organismo.
- VIII. En acto solemne, el 03 de noviembre de 2015, la Consejera Presidente y las y los Consejeros Electorales rindieron la protesta de Ley de conformidad con la normatividad aplicable.
- IX. En la misma fecha, el Consejo General del Instituto Electoral de Coahuila mediante Acuerdo 01/2015, se instauró formalmente el Organismo Público Local Electoral del Estado de Coahuila denominándose Instituto Electoral de Coahuila, asimismo aprobó en su calidad de Órgano de dirección superior, el otorgamiento a la Lic. Gabriela María de León Farías, Consejera Presidente, los más amplios poderes de representación para actuar a nombre y representación del Instituto.
- X. Que el artículo 79, numeral 2, inciso a), del aún vigente Código Electoral del Estado de Coahuila de Zaragoza, establece que el Consejo General tendrá dentro de sus atribuciones la de vigilar el cumplimiento de las disposiciones legales y constitucionales en materia electoral, así como dictar las normas y previsiones destinadas a hacer efectivas tales disposiciones. Así mismo, el numeral 68, del citado Código estipula que el Instituto tendrá por objeto, entre otras cosas, a contribuir al desarrollo de la vida



democrática; vigilar el cumplimiento de las disposiciones constitucionales y legales en materia electoral y de participación y organización ciudadana; así como garantizar que los órganos del Instituto cumplan con los principios de constitucionalidad, legalidad, certeza, independencia, imparcialidad y objetividad; garantizar la celebración libre, auténtica y periódica de las elecciones; Promover, fomentar y preservar el ejercicio de los derechos político-electorales de los ciudadanos y vigilar el cumplimiento de sus deberes según lo dispone el numeral citado, y para ello, es necesario llevar a cabo la promoción del voto y realizar la difusión de la educación cívica y la cultura democrática

## **2. Panorama Económico y Financiero**

El Instituto percibe como ingresos el presupuesto que es otorgado por el Estado, con base en el proyecto presentado por el propio Instituto, previamente autorizado por el Congreso del Estado.

## **3. Autorización e Historia**

- a) **Fecha de creación del ente:** 03 de noviembre de 2015.
- b) **Principales cambios en su estructura:** El Instituto Electoral de Coahuila, es un organismo público de reciente creación, en el cuál los Consejeros Electorales que conforman el órgano de dirección superior del Instituto son designados y, en su caso, removidos por el Instituto Nacional Electoral, de conformidad a lo establecido en el Artículo 41, fracción V, Apartado C de la Constitución Política de los Estados Unidos Mexicanos, dotando de mayor autonomía al Instituto.

## **4. Organización y Objeto Social**

### **a) Objeto Social:**

- I. Garantizar los Derechos y el acceso a las prerrogativas de los candidatos y partidos políticos;
- II. Educación cívica;
- III. Preparación de la jornada electoral;
- IV. Impresión de documentos y la producción de materiales electorales;
- V. Escrutinios y cómputos en los términos que señale la ley;
- VI. Declaración de validez y el otorgamiento de constancias en las elecciones locales;
- VII. Cómputo de la elección del titular del poder ejecutivo;
- VIII. Resultados preliminares; encuestas o sondeos de opinión; observación electoral, y conteos rápidos, conforme a los lineamientos establecidos en el Apartado anterior;
- IX. Organización, desarrollo, cómputo y declaración de resultados en los mecanismos de participación ciudadana que prevea la legislación local;
- X. Todas las no reservadas al Instituto Nacional Electoral, y
- XI. Las que determine la ley.
  
- XII. Contribuir al desarrollo de la vida democrática;

- XIII. Promover, fomentar y preservar el fortalecimiento del régimen de partidos políticos en el Estado;
- XIV. Promover, fomentar y preservar el ejercicio de los derechos político-electorales de los ciudadanos y vigilar el cumplimiento de sus deberes;
- XV. Garantizar la celebración libre, auténtica y periódica de las elecciones para renovar a los integrantes de los Poderes Legislativo y Ejecutivo, así como de los Ayuntamientos del Estado;
- XVI. Velar por la libertad, autenticidad y efectividad del sufragio popular;
- XVII. Llevar a cabo la promoción del voto y coadyuvar a la difusión de la educación cívica y la cultura democrática;
- XVIII. Promover, fomentar y preservar la participación ciudadana,
- XIX. Verificar el cumplimiento de los requisitos establecidos para el ejercicio del derecho de iniciativa popular, en lo que se refiere exclusivamente a la validación del número e identidad de los ciudadanos requeridos.

b) **Principal Actividad:** La organización y preparación de las elecciones, plebiscitos y referendos, organizar, desarrollar, vigilar y validar el proceso electoral, de los procedimientos del plebiscito, del referendo, de la iniciativa popular.

c) **Ejercicio Fiscal:** Del 01 de Enero de 2015 al 30 de Diciembre de 2015.

d) **Régimen Jurídico:** Persona Moral sin Fines de Lucro, organismo público autónomo, dotado de personalidad jurídica y patrimonio propio.

e) **Consideraciones Fiscales del Ente:** El Instituto está obligado a realizar por ISR retenciones por salarios, ISR retenciones por asimilados a salarios, ISR retenciones por servicios profesionales, ISR retenciones por cuenta de terceros o retenciones por arrendamiento de inmuebles; el pago del impuesto sobre nómina; y el pago de las cuotas del IMSS y pensiones de dicho instituto.

f) **Estructura Organización Básica:**

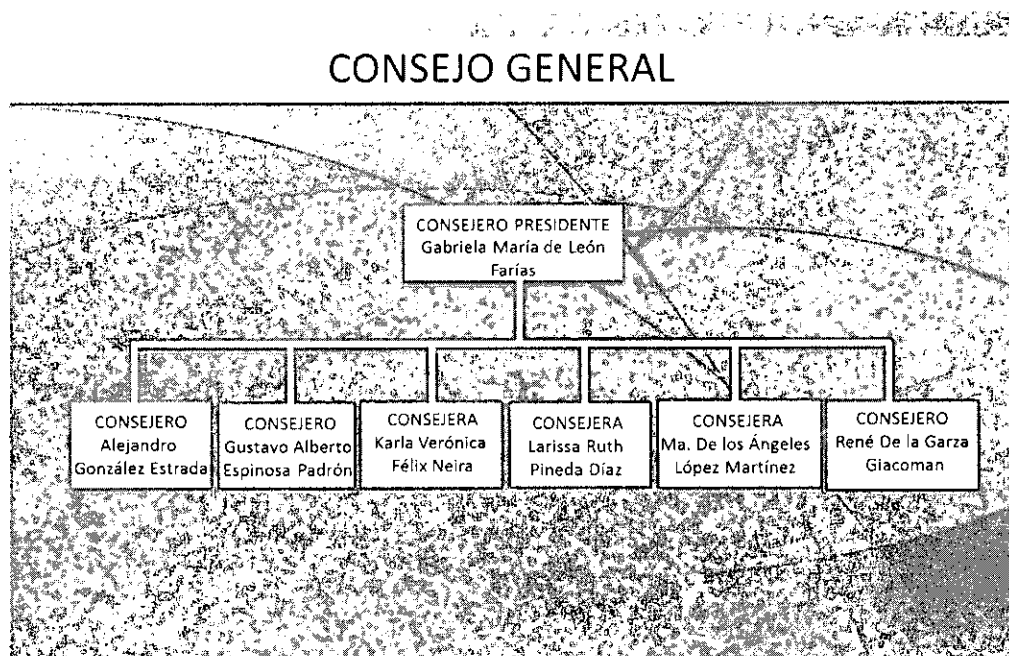

## PRESIDENCIA

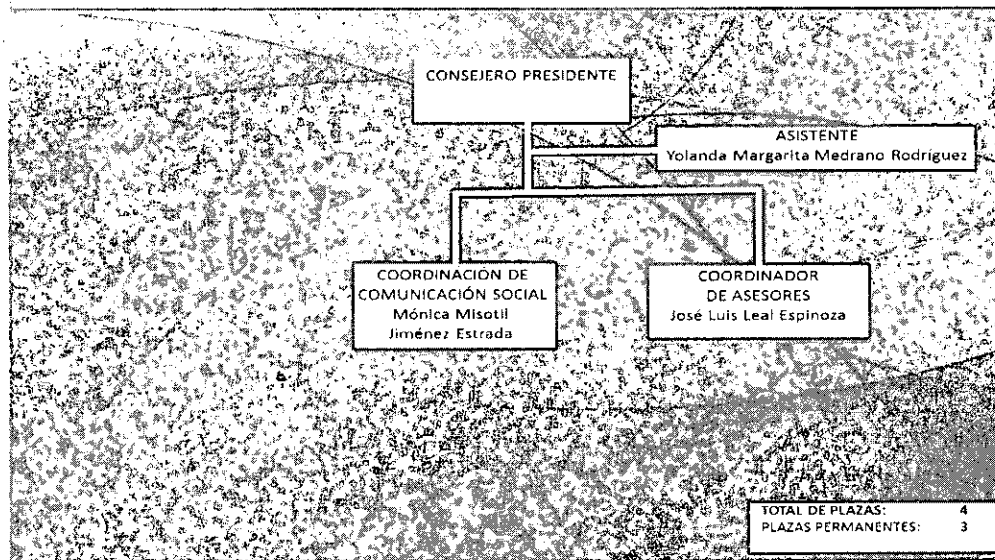

\*La estructura orgánica definitiva del instituto se encuentra aún en proceso de conformación, por lo que esta es solamente para fines informativa. Una vez sea publicada la Ley orgánica del Instituto Electoral de Coahuila, esta será modificada y adecuada, conforme a lo establecido en la ley, así como a las designaciones correspondientes.

### 5. Bases de Preparación de los Estados Financieros

- a) Se ha observado la normatividad emitida por el CONAC y las disposiciones legales aplicables.
- b) Los estados financieros se preparan sobre la base del valor histórico original, conforme a políticas contables de las entidades gubernamentales del Estado. No reconocen los efectos de la inflación en la información financiera, de acuerdo a las Normas de Información Financiera emitidas por el Consejo Mexicano para la Investigación y Desarrollo de Normas de Información Financiera, ni reconocen como pasivo las obligaciones actuales y futuras a favor de los trabajadores.
- c) Se aplican los postulados básicos emitidos por la CONAC.
- d) Normatividad Supletoria: Manual de Contabilidad Gubernamental, Ley de Adquisición Arrendamientos y Contratación de Servicios para el Estado de Coahuila de Zaragoza, Código Electoral del Estado de Coahuila de Zaragoza, Reglamento Interno del Instituto Electoral de Coahuila, Presupuesto de Egresos para el ejercicio 2015 del Estado de Coahuila de Zaragoza, entre otros.
- e) Los ingresos y egresos se reconocen y registran como tales en el momento en que se devengan. Sus fondos los recibe de la Secretaría de Finanzas del Gobierno del Estado, de acuerdo al presupuesto aprobado por el Congreso del Estado de Coahuila, mismos que se encuentran identificados como Aportaciones del Estado.

## 6. Políticas de Contabilidad Significativas

- a) **Actualización:** A la fecha el Instituto no cuenta con un método para la actualización del valor de los activos, pasivos y Hacienda Pública/ Patrimonio.
- b) **Operaciones con el extranjero:** El Instituto no ha realizado operaciones con el extranjero.
- c) **Método de valuación de la inversión en acciones de compañías subsidiarias no consolidadas y asociadas:** no aplica para el instituto.
- d) **Sistema y método de valuación de inventarios y costo de lo vendido:** no es aplicable para el Instituto toda vez que no cuenta con saldos y movimientos en las cuentas de inventarios.
- e) **Beneficios a empleados:** a la fecha se está estructurando la plantilla de personal por lo tanto no se ha definido ni la reserva ni el número de prestaciones a otorgar a los empleados.
- f) **Provisiones:** El instituto no cuenta en la actualidad con provisiones.
- g) **Reservas:** al cierre del ejercicio 2015 no se han creado reservas para futuras contingencias laborales en virtud de que se está iniciando la plantilla de personal de este nuevo Instituto.
- h) **Cambios en políticas contables y corrección de errores:** El instituto no cuenta con movimientos de este tipo de acuerdo a las Reglas de Registro y Valorización de Patrimonio.
- i) **Reclasificaciones:** El Instituto no cuenta con reclasificaciones.
- j) **Depuración y cancelación de saldos:** El Instituto no cuenta con estos movimientos en la actualidad.

## 7. Posición en Moneda Extranjera y Protección por Riesgo Cambiario

- a) **Activos en moneda extranjera:** El instituto no cuenta con activos en moneda extranjera.
- b) **Pasivos en moneda extranjera:** El instituto no cuenta con pasivos en moneda extranjera.
- c) **Posición en moneda extranjera:** El instituto no realiza movimientos con moneda extranjera.
- d) **Tipo de cambio:** El instituto no realiza movimientos con moneda extranjera.
- e) **Equivalente en moneda nacional:** El instituto no realiza movimientos con moneda extranjera.

## 8. Reporte analítico del activo

- a) **Vida útil o porcentajes de depreciación, deterioro o amortización utilizados en los diferentes tipos de activos:** no aplica en virtud de que al cierre del ejercicio del 2015 no se cuenta con Bienes Muebles e Inmuebles.
- b) **Cambios en el porcentaje de depreciación o valor residual de los activos:** no aplica en virtud de que al cierre del ejercicio del 2015 no se cuenta con Bienes Muebles e Inmuebles.
- c) **Importe de los gastos capitalizados en el ejercicio, tanto financieros como de investigación y desarrollo:** El Instituto no cuenta con saldo en tales cuentas.
- d) **Riesgos por tipo de cambio o tipo de interés de las inversiones financieras:** El Instituto no cuenta con inversiones financieras.
- e) **Valor activado en el ejercicio de los bienes construidos por la entidad:** El Instituto no cuenta con bienes construidos, solo con obras en proceso.
- f) **Otras circunstancias:** El Instituto no cuenta con bienes en garantía, embargos, litigios, títulos de inversión entregados en garantía, deuda pública, etc.
- g) **Desmantelamiento de Activos:** a la fecha el Instituto no cuenta con bajas de activo.
- h) **Administración de los Activos:** no aplica en virtud de que al cierre del ejercicio del 2015 no se cuenta con Bienes Muebles e Inmuebles.

### Principales Variaciones del Activo:

- a) **Inversiones en valores:** el Instituto no cuenta con inversiones en valores.
- b) **Patrimonio de Organismos descentralizados de Control Presupuestario Indirecto:** el Instituto no cuenta patrimonio de organismos descentralizados.
- c) **Inversiones en empresas de participación mayoritaria:** el Instituto no cuenta con inversiones en empresas de participación mayoritaria.
- d) **Inversiones en empresas de participación minoritaria:** el Instituto no cuenta con inversiones en empresas de participación minoritaria.
- e) **Patrimonio de Organismos descentralizados de Control Presupuestario Directo, según corresponda:** el Instituto no cuenta patrimonio de organismos descentralizados.

## 9. Fideicomisos, Mandatos y Análogos

El Instituto no cuenta ni con fideicomisos, ni con mandatos, ni con ninguno con naturaleza análoga a los ya mencionados.

## 10. Reporte de Recaudación

El Instituto no cuenta con recaudación de ingresos propios, únicamente recibe de manera quincenal las ministraciones por parte de la Secretaría de Finanzas del Estado de Coahuila de Zaragoza.

## 11. Información sobre la Deuda Pública y el Reporte Analítico de la Deuda

El Instituto no cuenta con Deuda Pública.

## 12. Calificaciones Otorgadas

El instituto no cuenta con transacciones crediticias, por tal motivo no ha sido sujeto a alguna calificación.

## 13. Proceso de Mejora

- a) Principales Políticas de control interno: aplicar la normatividad interna y las leyes aplicables para el mejor control de los egresos.
- b) Medidas de desempeño financiero, metas y alcance: actualmente se está en construcción la página oficial del Instituto Electoral de Coahuila por lo tanto (a la fecha 29 de febrero del 2016) no se cuenta con un medio de información pública.

## 14. Información por Segmentos

Por el momento el Instituto no ha presentado información segmentada.

## 15. Eventos Posteriores al Cierre

El Instituto no cuenta con eventos posteriores al cierre, sin embargo en su estado financiero refleja los pasivos que habrán de liquidarse al inicio del Ejercicio Fiscal 2016

## 16. Partes relacionadas

El Instituto no cuenta con partes relacionadas.

## 17. Responsabilidad sobre la Presentación Razonable de la Información Contable

El Instituto presenta la información contable al final de la página con la siguiente nota: "Bajo protesta de decir verdad declaramos que los Estados Financieros y sus notas, son razonablemente correctos y son responsabilidad del emisor".

Bajo protesta de decir verdad declaramos que los Estados Financieros y sus Notas son razonablemente correctos y son responsabilidad del emisor.

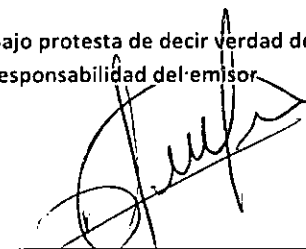
  
\_\_\_\_\_  
Autoriza  
LIC. GABRIELA MARÍA DE LEÓN FARÍAS  
CONSEJERA PRESIDENTE

  
\_\_\_\_\_  
Elabora  
C.P. JESUS JAVIER COVARRUBIAS DELGADO  
ENCARGADO DE LA DIRECCIÓN DE ADMINISTRACION



**IEC**

Instituto Electoral de Coahuila

---

## **12.- BALANZA DE COMPROBACION**

**DEL 01 DE ENERO AL 31 DE DICIEMBRE 2015**

## Mayores y auxiliares

Del 1 de enero al 31 de diciembre del 2015

Hasta el nivel de cuenta 8

Cuenta	Nombre	Saldo inicial	Debe	Haber	Saldo final
1101	CAJA	0.00	41,063.99	0.00	41,063.99
1101.1	GABRIELA MARIA DE LEON FARIAS	0.00	1,063.99	0.00	1,063.99
<b>Fecha</b>	<b>Póliza</b>	<b>Referencia</b>	<b>Descripción</b>		
11/dic./2015	D 7		RENTA DE MOBILIARIO PARA EVENTO CON PARTIDOS I	1,063.99	1,063.99
1101.2	LAURA NIDIA DAVILA MARTINEZ	0.00	40,000.00	0.00	40,000.00
<b>Fecha</b>	<b>Póliza</b>	<b>Referencia</b>	<b>Descripción</b>		
18/dic./2015	D 20	CH 0018	FONDO REVOLVENTE OFICINAS IEC	10,000.00	10,000.00
30/dic./2015	E 27	TRANS/0037	LAURA NIDIA DAVILA MARTINEZ-GASTOS A COMPROBA	30,000.00	40,000.00
1102	BANCOS	0.00	11,413,889.92	10,686,020.52	727,869.40
1102.1	BANORTE	0.00	11,413,889.92	10,686,020.52	727,869.40
1102.1.1	0401269631	0.00	11,413,889.92	10,686,020.52	727,869.40
<b>Fecha</b>	<b>Póliza</b>	<b>Referencia</b>	<b>Descripción</b>		
27/nov./2015	I 1	R 1a Finan	REGISTRO DE LA RADICACION DE LA APORTACION DEL	1,249,999.99	1,249,999.99
08/dic./2015	E 1	CH-0001	F-1123-01-01-01 COMISION MEX. DF. DEL C. LIC. BALD		5,000.00
09/dic./2015	E 2	Q21 y 22	T/001 - DISPERSION NOMINA Q/21 y 22 NOV DE 2015		725,694.92
10/dic./2015	E 3	CH 0003	PAGO DE MTO DE VEHICULO PROPIEDAD DEL PERSON		2,482.00
10/dic./2015	E 6	CH 0006	COMPRA DE ALIMENTOS PARA REUNION DE CONSEJO (		2,807.20
11/dic./2015	E 4		PAGO DE LA RENTA MICROFONOS y MAMPARAS PARA E		7,424.00
11/dic./2015	E 5	CH 0007	PAGO DE BOLETOS DE AVION DEL C. LIC. BALDEMAR PI		6,132.00
11/dic./2015	E 7	CH 0005	RENTA DE MOBILIARIO PARA EVENTO CON PARTIDOS I		5,326.00
11/dic./2015	E 16	CH00011	SERVICIOS DE LIMPIEZA 2DA QUINCENA DEL MES DE N		8,355.48
12/dic./2015	E 8	CH 0012	PAGO DEL SERVICIO DE INTERNET DEL MES DE DICIEN		7,770.84
12/dic./2015	E 11	CH 0013	PAGO DE LOS BOLETOS DE AVION DE 4 CONSEJEROS I		23,764.00
14/dic./2015	E 10	CH 0009	PAGO DE LOS BOLETOS DE AVION DE LA C. LIC. GABRI		9,773.00
14/dic./2015	I 1	R 2a	REGISTRO DE LA RADICACION DE RECURSOS PARA PRI	9,067,682.94	9,513,153.49
15/dic./2015	E 9	T/002	PAGO DE PRERROGATIVAS A PARTIDOS POLITICOS SEC		620,505.81
15/dic./2015	E 9	T/003	PAGO DE PRERROGATIVAS A PARTIDOS POLITICOS SEC		15,544.08
15/dic./2015	E 9	T/004	PAGO DE PRERROGATIVAS A PARTIDOS POLITICOS SEC		140,859.23
15/dic./2015	E 9	T/005	PAGO DE PRERROGATIVAS A PARTIDOS POLITICOS SEC		4,527.62
15/dic./2015	E 9	T/006	PAGO DE PRERROGATIVAS A PARTIDOS POLITICOS SEC		552,321.05
15/dic./2015	E 9	T/007	PAGO DE PRERROGATIVAS A PARTIDOS POLITICOS SEC		12,042.01
15/dic./2015	E 9	T/008	PAGO DE PRERROGATIVAS A PARTIDOS POLITICOS SEC		140,859.23
15/dic./2015	E 9	T/009	PAGO DE PRERROGATIVAS A PARTIDOS POLITICOS SEC		4,527.62
15/dic./2015	E 9	T/010	PAGO DE PRERROGATIVAS A PARTIDOS POLITICOS SEC		2,364,602.85
15/dic./2015	E 9	T/011	PAGO DE PRERROGATIVAS A PARTIDOS POLITICOS SEC		66,410.47
15/dic./2015	E 9	T/012	PAGO DE PRERROGATIVAS A PARTIDOS POLITICOS SEC		630,971.73
15/dic./2015	E 9	T/013	PAGO DE PRERROGATIVAS A PARTIDOS POLITICOS SEC		41,401.53
15/dic./2015	E 9	T/014	PAGO DE PRERROGATIVAS A PARTIDOS POLITICOS SEC		140,859.23
15/dic./2015	E 9	T/015	PAGO DE PRERROGATIVAS A PARTIDOS POLITICOS SEC		4,527.62
15/dic./2015	E 9	T/016	PAGO DE PRERROGATIVAS A PARTIDOS POLITICOS SEC		1,656,111.04
15/dic./2015	E 9	T/017	PAGO DE PRERROGATIVAS A PARTIDOS POLITICOS SEC		45,155.71
15/dic./2015	E 9	T/018	PAGO DE PRERROGATIVAS A PARTIDOS POLITICOS SEC		134,679.31
15/dic./2015	E 9	T/019	PAGO DE PRERROGATIVAS A PARTIDOS POLITICOS SEC		4,527.62
15/dic./2015	E 9	T/020	PAGO DE PRERROGATIVAS A PARTIDOS POLITICOS SEC		140,859.23
15/dic./2015	E 9	T/021	PAGO DE PRERROGATIVAS A PARTIDOS POLITICOS SEC		140,859.23
15/dic./2015	E 9	T/022	PAGO DE PRERROGATIVAS A PARTIDOS POLITICOS SEC		4,527.62
15/dic./2015	E 9	T/024	PAGO DE PRERROGATIVAS A PARTIDOS POLITICOS SEC		605,247.52
15/dic./2015	E 9	T/025	PAGO DE PRERROGATIVAS A PARTIDOS POLITICOS SEC		564,650.90
15/dic./2015	E 9	T/026	PAGO DE PRERROGATIVAS A PARTIDOS POLITICOS SEC		12,411.91
15/dic./2015	E 9	T/027	PAGO DE PRERROGATIVAS A PARTIDOS POLITICOS SEC		140,859.23
15/dic./2015	E 9	T/028	PAGO DE PRERROGATIVAS A PARTIDOS POLITICOS SEC		4,527.62
15/dic./2015	E 9	T/029	PAGO DE PRERROGATIVAS A PARTIDOS POLITICOS SEC		4,527.62
15/dic./2015	E 29	5373227147	NOMINA CORRESPONDIENTE A LA 1ER QUINCENA DEL		392,786.44
16/dic./2015	D 28		REGISTRO DEL REEMBOLSO POR RADICACION EN EXCE	27,000.00	921,462.41
16/dic./2015	E 17	CH00014	RENTA DE SALON EVENTOS POSADA PARTIDOS POLITI		6,300.01
17/dic./2015	E 12	T/030	PAGO DE LA GRATIFICACION DE FIN DE AÑO AGUINALI		241,511.33
17/dic./2015	E 13	T/0031	REGISTRO DE PAGO DE MEDIOS DE COMUNICACION SF		146,160.00
17/dic./2015	E 14	T/0032	ELABORACION DE LOGOTIPO Y DE MANUAL DE IDENTII		46,400.00
17/dic./2015	E 15	T/0033	REALIZACION DE ESTUDIO DE OPINION PUBLICA Y DIA		232,000.00
17/dic./2015	E 18	CH00015	CANCELADO CHEQUE N°15		39,510.00
18/dic./2015	E 18	CH00015	CANCELADO CHEQUE N°15	39,510.00	
18/dic./2015	E 20	CH00018	FONDO REVOLVENTE OFICINAS IEC		10,000.00



**Mayores y auxiliares**

Del 1 de enero al 31 de diciembre del 2015

Hasta el nivel de cuenta 8

nta	Nombre	Saldo inicial	Debe	Haber	Saldo final
1102.1.1	0401269631	Continuación...			
<b>Fecha</b>	<b>Póliza</b>	<b>Referencia</b>	<b>Descripción</b>		
18/dic./2015	E 21	CH0016	BOLETOS DE AVION DE LOS CONSEJERO DEL IEC A LA	38,072.86	
18/dic./2015	E 23	CH00017	SERVICIO DE LIMPIEZA CORRESPONDIENTE A LA 1ER C	8,355.48	219,662.73
19/dic./2015	E 19	CH00019	LLANTAS VEHICULO OFICIAL ASIGNADO A FUNCIONARI	12,680.01	206,982.72
23/dic./2015	E 22	TRANS/0034	SERVICIO DE VIGILANCIA CORRESPONDIENTE A LA 1EI	12,934.00	194,048.72
28/dic./2015	D 4	CH 001 REI	F-1123-01-01-01 COMISION MEX. DF. DEL C. LIC. BALD	910.93	
28/dic./2015	I 2	R 3a	REGISTRO DE LA 2a RADICACION DE RECURSOS PARA	878,858.15	1,073,817.80
29/dic./2015	E 26	CH.-0020	SERVICIO DE ENERGIA ELECTRICA CORRESPONDIENTE	5,167.00	1,068,650.80
30/dic./2015	E 24	TRANS/0038	SERVICIO DE VIGILANCIA DE LAS OFICINAS DEL IEC C	12,934.00	
30/dic./2015	E 25	TRANS/0039	RENTA DE TOLDO Y EQUIPO DE SONIDO REUNION COM	7,250.00	
30/dic./2015	E 27	TRANS/0037	LAURA NIDIA DAVILA MARTINEZ-GASTOS A COMPROBA	30,000.00	
30/dic./2015	E 28	TRANS/0036	SERVICIO DE LIMPIEZA CORRESPONDIENTE A LA 2DA C	8,355.48	
30/dic./2015	E 30	53732	NOMINA CORRESPONDIENTE A LA 2DA QUINCENA DEL	431,418.95	578,692.37
31/dic./2015	D 36		REGISTRO DE LAS COMISIONES BANCARIAS AL 31 DE E	750.88	
31/dic./2015	I 3	R 4a IEPC	REGISTRO DE LA RADICACION DEL IEPC PARA EL PAG	149,927.91	727,869.40
1103		DOCUMENTO POR COBRAR		0.00	10,317,682.93
1103.1		APORTACIONES ESTATALES		0.00	10,317,682.93
<b>Fecha</b>	<b>Póliza</b>	<b>Referencia</b>	<b>Descripción</b>		
24/nov./2015	D 1	C-1	REGISTRO DEL CONVENIO EFECTUADO CON FINANZAS	1,249,999.99	1,249,999.99
27/nov./2015	I 1	R 1a	REGISTRO DE LA RADICACION DE LA APORTACION DEL		1,249,999.99
14/dic./2015	D 10	78/2014	PAGO DE PRERROGATIVAS A PARTIDOS POLITICOS SEC	9,067,682.94	
14/dic./2015	I 1	R 2a	REGISTRO DE LA RADICACION DE RECURSOS PARA PRI		9,067,682.94
1105		FUNCIONARIOS Y EMPLEADOS		0.00	5,000.00
1105.1		GABRIELA MARIA DE LEON FARIAS		0.00	5,000.00
<b>Fecha</b>	<b>Póliza</b>	<b>Referencia</b>	<b>Descripción</b>		
18/dic./2015	E 1	CH-0001	F-1123-01-01-01 COMISION MEX. DF. DEL C. LIC. BALD	5,000.00	5,000.00
3/dic./2015	D 4	CH 0001	F-1123-01-01-01 COMISION MEX. DF. DEL C. LIC. BALD		5,000.00
2101		PASIVO CIRCULANTE		0.00	10,591,023.64
2101.1		ACREEDORES DIVERSOS		0.00	8,783,480.00
2101.1.1		GABRIELA JIMENEZ LOPEZ -EXPO CONTACTO-		0.00	7,424.00
<b>Fecha</b>	<b>Póliza</b>	<b>Referencia</b>	<b>Descripción</b>		
11/dic./2015	D 3	CH 0004	PAGO DE LA RENTA MICROFONOS y MAMPARAS PARA E		7,424.00
11/dic./2015	E 4	CH 0004	PAGO DE LA RENTA MICROFONOS y MAMPARAS PARA E	7,424.00	
2101.1.2		AUTOMOTORES COAHUILENSES SA DE CV AGE		0.00	2,482.00
<b>Fecha</b>	<b>Póliza</b>	<b>Referencia</b>	<b>Descripción</b>		
10/dic./2015	D 2	CH 0003	REGISTRO MTTO VEHICULOS DEL PERSONAL DEL INST.		2,482.00
10/dic./2015	E 3	CH 0003	PAGO DE MTTO DE VEHICULO PROPIEDAD DEL PERSON	2,482.00	
2101.1.3		VIAJES SALTIMEX DEL NORTE SA DE CV		0.00	67,968.86
<b>Fecha</b>	<b>Póliza</b>	<b>Referencia</b>	<b>Descripción</b>		
10/dic./2015	D 5	CH 0007	REGISTRO COMPRA DE BOLETOS DE AVION DEL C. BAL		6,132.00
10/dic./2015	D 5	CH 0007	REGISTRO COMPRA DE BOLETOS DE AVION DEL C. BAL	6,132.00	
12/dic./2015	D 12	CH 0013	PAGO DE LOS BOLETOS DE AVION DE 4 CONSEJEROS I		23,764.00
12/dic./2015	E 11	CH 0013	PAGO DE LOS BOLETOS DE AVION DE 4 CONSEJEROS I	23,764.00	
18/dic./2015	D 21	CH 0016	BOLETOS DE AVION DE LOS CONSEJERO DEL IEC A LA		38,072.86
18/dic./2015	E 21	CH0016	BOLETOS DE AVION DE LOS CONSEJERO DEL IEC A LA	38,072.86	
2101.1.4		LIC. HECTOR AGUILAR DORBEKER		0.00	2,807.20
<b>Fecha</b>	<b>Póliza</b>	<b>Referencia</b>	<b>Descripción</b>		
10/dic./2015	D 6	CH 0006	COMPRA DE ALIMENTOS PARA REUNION DE CONSEJO C		2,807.20
10/dic./2015	E 6	CH 0006	COMPRA DE ALIMENTOS PARA REUNION DE CONSEJO C	2,807.20	
2101.1.5		BARBARA SALINAS AINLEY		0.00	5,326.00
<b>Fecha</b>	<b>Póliza</b>	<b>Referencia</b>	<b>Descripción</b>		
11/dic./2015	D 7	CH 0004	RENTA DE MOBILIARIO PARA EVENTO CON PARTIDOS I		5,326.00
11/dic./2015	E 7	CH 0005	RENTA DE MOBILIARIO PARA EVENTO CON PARTIDOS I	5,326.00	

## Mayores y auxiliares

Del 1 de enero al 31 de diciembre del 2015

Hasta el nivel de cuenta 8

Cuenta	Nombre	Saldo inicial	Debe	Haber	Saldo final
2101.1.6	SPECTRO NETWORKS TELECOMUNICACIONES	0.00	7,770.84	7,770.84	0.00
<b>Fecha</b>	<b>Póliza</b>	<b>Referencia</b>	<b>Descripción</b>		
12/dic./2015	D 8	CH 0012	PAGO DEL SERVICIO DE INTERNET DEL MES DE DICIEN		
12/dic./2015	E 8	CH 0012	PAGO DEL SERVICIO DE INTERNET DEL MES DE DICIEN	7,770.84	0.00
2101.1.9	LOZANO VIAJES DE SALTILLO SA DE CV	0.00	9,773.00	9,773.00	0.00
<b>Fecha</b>	<b>Póliza</b>	<b>Referencia</b>	<b>Descripción</b>		
14/dic./2015	D 11	CH 0009	PAGO DE LOS BOLETOS DE AVION A LA CIUDAD DE ME		
14/dic./2015	E 10	CH 0009	PAGO DE LOS BOLETOS DE AVION A LA CIUDAD DE ME	9,773.00	0.00
2101.1.10	REYES CORDOVA ACOSTA	0.00	25,066.44	25,066.44	0.00
<b>Fecha</b>	<b>Póliza</b>	<b>Referencia</b>	<b>Descripción</b>		
11/dic./2015	E 16	CH00011	SERVICIOS DE LIMPIEZA 2DA QUINCENA DEL MES DE N	8,355.48	-8,355.48
12/dic./2015	D 17	CH 00011	REGISTRO DEL PAGO DEL SERVICIO DE LIMPIEZA DE L		8,355.48
18/dic./2015	D 22	CH 0017	SERVICIO DE LIMPIEZA CORRESPONDIENTE A LA 1ER C		8,355.48
18/dic./2015	E 23	CH00017	SERVICIO DE LIMPIEZA CORRESPONDIENTE A LA 1ER C	8,355.48	0.00
30/dic./2015	D 27	TRANS/0036	SERVICIO DE LIMPIEZA CORRESPONDIENTE A LA 2DA C		8,355.48
30/dic./2015	E 28	TRANS/0036	SERVICIO DE LIMPIEZA CORRESPONDIENTE A LA 2DA C	8,355.48	0.00
2101.1.12	VALERIA DAVIAL FLORES	0.00	6,300.01	6,300.01	0.00
<b>Fecha</b>	<b>Póliza</b>	<b>Referencia</b>	<b>Descripción</b>		
16/dic./2015	D 18	CH 00014	RENTA DE SALON EVENTOS POSADA PARTIDOS POLITI		6,300.01
16/dic./2015	E 17	CH00014	RENTA DE SALON EVENTOS POSADA PARTIDOS POLITI	6,300.01	0.00
2101.1.14	ROBIN HOOD TIRES SERVICE SA DE CV	0.00	12,680.01	12,680.01	0.00
<b>Fecha</b>	<b>Póliza</b>	<b>Referencia</b>	<b>Descripción</b>		
19/dic./2015	D 19	CH 0019	LLANTAS VEHICULO OFICIAL ASIGNADO A LA PRESIDEN		12,680.01
19/dic./2015	E 19	CH00019	LLANTAS VEHICULO OFICIAL ASIGNADO A FUNCIONARI	12,680.01	0.00
2101.1.15	COMISION FEDERAL DE ELECTRICIDAD	0.00	5,167.00	5,167.00	0.00
<b>Fecha</b>	<b>Póliza</b>	<b>Referencia</b>	<b>Descripción</b>		
9/dic./2015	D 26	CH.-0020	SERVICIO DE ENERGIA ELECTRICA CORRESPONDIENTE		5,167.00
29/dic./2015	E 26	CH.-0020	SERVICIO DE ENERGIA ELECTRICA CORRESPONDIENTE	5,167.00	0.00
2101.1.16	ASIGNACIONES POR PAGAR A PARTIDOS POLI	0.00	8,198,904.64	8,198,904.64	0.00
<b>Fecha</b>	<b>Póliza</b>	<b>Referencia</b>	<b>Descripción</b>		
14/dic./2015	D 10	78/2014	PAGO DE PRERROGATIVAS A PARTIDOS POLITICOS SEC		8,198,904.64
15/dic./2015	E 9		PAGO DE PRERROGATIVAS A PARTIDOS POLITICOS SEC	8,198,904.64	0.00
2101.1.17	XM COMUNICACION S.C.	0.00	424,560.00	424,560.00	0.00
<b>Fecha</b>	<b>Póliza</b>	<b>Referencia</b>	<b>Descripción</b>		
17/dic./2015	D 14	T/0031	REGISTRO DE PAGO DE MEDIOS DE COMUNICACION SI		146,160.00
17/dic./2015	D 15	T/0032	REGISTRO DE ELABORACION DE LOGOTIPO Y MANUAL		46,400.00
17/dic./2015	D 16	T/0033	REALIZACION DE ESTUDIO DE OPINION PUBLICA Y DIA		232,000.00
17/dic./2015	E 13	T/0031	REGISTRO DE PAGO DE MEDIOS DE COMUNICACION SI	146,160.00	
17/dic./2015	E 14	T/0032	ELABORACION DE LOGOTIPO Y DE MANUAL DE IDENTIFI	46,400.00	
17/dic./2015	E 15	T/0033	REALIZACION DE ESTUDIO DE OPINION PUBLICA Y DIA	232,000.00	0.00
2101.1.18	MANAGER SISTEMA DE EVENTOS EJECUTIVOS	0.00	7,250.00	7,250.00	0.00
<b>Fecha</b>	<b>Póliza</b>	<b>Referencia</b>	<b>Descripción</b>		
30/dic./2015	D 25	TRANS/0039	RENTA DE TOLDO Y EQUIPO DE SONIDO PARA REUNIO		7,250.00
30/dic./2015	E 25	TRANS/0039	RENTA DE TOLDO Y EQUIPO DE SONIDO REUNION COM	7,250.00	0.00
2101.2	NOSOTROS MISMOS	0.00	1,801,411.64	1,801,411.64	0.00
2101.2.1	NOMINA	0.00	1,549,900.31	1,549,900.31	0.00
<b>Fecha</b>	<b>Póliza</b>	<b>Referencia</b>	<b>Descripción</b>		
09/dic./2015	D 1	Q 21 - 22	NOMINA Q21/105 y Q22/2015 PAGO CORRESPONDIENT		725,694.92
09/dic./2015	E 2	Q21 y 22	T/001 - DISPERSION NOMINA Q/21 y 22 NOV DE 2015	725,694.92	0.00
15/dic./2015	D 29	5373227147	NOMINA CORRESPONDIENTE A LA 1ER QUINCENA DEL		392,786.44
15/dic./2015	E 29	5373227147	NOMINA CORRESPONDIENTE A LA 1ER QUINCENA DEL	392,786.44	0.00
30/dic./2015	D 30	5373212201	NOMINA CORRESPONDIENTE A LA 2DA QUINCENA DEL		431,418.95
30/dic./2015	E 30	53732	NOMINA CORRESPONDIENTE A LA 2DA QUINCENA DEL	431,418.95	0.00
2101.2.3	GRATIFICACION DE FIN DE AÑO AGUINALDO	0.00	241,511.33	241,511.33	0.00
<b>Fecha</b>	<b>Póliza</b>	<b>Referencia</b>	<b>Descripción</b>		
17/dic./2015	D 13	T/30	PAGO DE LA GRATIFICACION DE FIN DE AÑO AGUINALI		241,511.33
17/dic./2015	E 12	T/030	PAGO DE LA GRATIFICACION DE FIN DE AÑO AGUINALI	241,511.33	0.00

# Mayores y auxiliares

Del 1 de enero al 31 de diciembre del 2015

Hasta el nivel de cuenta 8

Cuenta	Nombre	Saldo inicial	Debe	Haber	Saldo final
2101.2.4	FONDO REVOLVENTE CAJA	0.00	10,000.00	10,000.00	0.00
<b>Fecha</b>	<b>Póliza</b>	<b>Referencia</b>	<b>Descripción</b>		
18/dic./2015	D 20	CH 0018	FONDO REVOLVENTE OFICINAS IEC		10,000.00
18/dic./2015	E 20	CH00018	FONDO REVOLVENTE OFICINAS IEC	10,000.00	0.00
2101.3	VIAJES SALTIMEX DEL NORTE SA DE CV	0.00	6,132.00	6,132.00	0.00
<b>Fecha</b>	<b>Póliza</b>	<b>Referencia</b>	<b>Descripción</b>		
10/dic./2015	D 5	CH 0007	REGISTRO COMPRA DE BOLETOS DE AVION DEL C. BAL		6,132.00
11/dic./2015	E 5	CH 0007	PAGO DE BOLETOS DE AVION DEL C. LIC. BALDEMAR PI	6,132.00	0.00
2102	CUENTAS POR PAGAR	0.00	25,868.00	25,868.00	0.00
2102.1	VIP CLASS SERVICIOS Y ASESORES EMPRESARI	0.00	25,868.00	25,868.00	0.00
<b>Fecha</b>	<b>Póliza</b>	<b>Referencia</b>	<b>Descripción</b>		
23/dic./2015	D 23	TRANS/0034	SERVICIO DE VIGILANCIA CORRESPONDIENTE A LA 1a		12,934.00
23/dic./2015	E 22	TRANS/0034	SERVICIO DE VIGILANCIA CORRESPONDIENTE A LA 1E	12,934.00	0.00
30/dic./2015	D 24	TRANS/0038	SERVICIO DE VIGILANCIA DE LAS OFICINAS DEL IEC C		12,934.00
30/dic./2015	E 24	TRANS/0038	SERVICIO DE VIGILANCIA DE LAS OFICINAS DEL IEC C	12,934.00	0.00
2103	IMPUESTOS FEDERALES	0.00	0.00	634,983.36	634,983.36
2103.1	ISR SUELDOS Y SALARIOS	0.00	0.00	634,983.36	634,983.36
<b>Fecha</b>	<b>Póliza</b>	<b>Referencia</b>	<b>Descripción</b>		
09/dic./2015	D 1	Q 21 - 22	NOMINA Q21/105 y Q22/2015 PAGO CORRESPONDIENT		303,767.92
15/dic./2015	D 29	5373227147	NOMINA CORRESPONDIENTE A LA 1ER QUINCENA DEL		159,025.63
30/dic./2015	D 30	5373212201	NOMINA CORRESPONDIENTE A LA 2DA QUINCENA DEL		172,189.81
2105	PREVISION SOCIAL	0.00	0.00	106,949.73	106,949.73
2105.1	IMSS	0.00	0.00	61,891.46	61,891.46
<b>Fecha</b>	<b>Póliza</b>	<b>Referencia</b>	<b>Descripción</b>		
09/dic./2015	D 1	Q 21 - 22	NOMINA Q21/105 y Q22/2015 PAGO CORRESPONDIENT		40,912.69
15/dic./2015	D 29	5373227147	NOMINA CORRESPONDIENTE A LA 1ER QUINCENA DEL		10,428.40
30/dic./2015	D 30	5373212201	NOMINA CORRESPONDIENTE A LA 2DA QUINCENA DEL		10,550.37
2105.2	R C V	0.00	0.00	45,058.27	45,058.27
<b>Fecha</b>	<b>Póliza</b>	<b>Referencia</b>	<b>Descripción</b>		
09/dic./2015	D 1	Q 21 - 22	NOMINA Q21/105 y Q22/2015 PAGO CORRESPONDIENT		33,758.00
15/dic./2015	D 29	5373227147	NOMINA CORRESPONDIENTE A LA 1ER QUINCENA DEL		5,619.30
30/dic./2015	D 30	5373212201	NOMINA CORRESPONDIENTE A LA 2DA QUINCENA DEL		5,680.97
2106	ASIGNACIONES POR PAGAR A PARTIDOS POLITIC	0.00	9,067,682.64	9,094,682.94	27,000.30
2106.1	ASIGNACIONES POR PAGAR A PARTIDOS POLIT	0.00	9,067,682.64	9,094,682.94	27,000.30
2106.1.1	ASIGNACIONES A PARTIDOS POLITICOS	0.00	9,067,682.64	9,094,682.94	27,000.30
<b>Fecha</b>	<b>Póliza</b>	<b>Referencia</b>	<b>Descripción</b>		
14/dic./2015	D 9	R 2a	REGISTRO DE LA RADICACION DE RECURSOS PARA PRI		9,067,682.64
14/dic./2015	D 10	78/2014	PAGO DE PRERROGATIVAS A PARTIDOS POLITICOS SEC		895,778.30
14/dic./2015	D 10	78/2014	PAGO DE PRERROGATIVAS A PARTIDOS POLITICOS SEC		8,171,904.64
16/dic./2015	D 28		REGISTRO DEL REEMBOLSO POR RADICACION EN EXCE		27,000.00
3101	APORTACIONES INICIALES	0.00	1,249,999.99	1,249,999.99	0.00
3101.2	AUMENTOS O DISMINUCION DE CAPITAL	0.00	1,249,999.99	1,249,999.99	0.00
<b>Fecha</b>	<b>Póliza</b>	<b>Referencia</b>	<b>Descripción</b>		
24/nov./2015	D 1	C-1	REGISTRO DEL CONVENIO EFECTUADO CON FINANZAS		1,249,999.99
28/nov./2015	D 2	R 1a	REGISTRO DEL CONVENIO EFECTUADO CON FINANZAS	1,249,999.99	0.00
4101	INGRESOS PROPIOS	0.00	0.00	11,346,468.69	11,346,468.69
4101.1	APORTACIONES ESTATALES	0.00	0.00	11,346,468.69	11,346,468.69
<b>Fecha</b>	<b>Póliza</b>	<b>Referencia</b>	<b>Descripción</b>		
28/nov./2015	D 2	R 1a	REGISTRO DEL CONVENIO EFECTUADO CON FINANZAS		1,249,999.99
14/dic./2015	D 9	R 2a	REGISTRO DE LA RADICACION DE RECURSOS PARA PRI		9,067,682.64
28/dic./2015	I 2	R 3a	REGISTRO DE LA 2a RADICACION DE RECURSOS PARA		878,858.15
31/dic./2015	I 3	R 4a IEPC	REGISTRO DE LA RADICACION DEL IEPC PARA EL PAG		149,927.91

**Mayores y auxiliares**

**Del 1 de enero al 31 de diciembre del 2015**

**Hasta el nivel de cuenta 8**

Cuenta	Nombre	Saldo inicial	Debe	Haber	Saldo final
5102	SUELDOS Y SALARIOS	0.00	2,533,344.73	0.00	2,533,344.73
5102.1	REMUNERACION AL PERSONAL PERMANENTE	0.00	1,141,259.39	0.00	1,141,259.39
5102.1.1	SUELDO BASE	0.00	1,141,259.39	0.00	1,141,259.39
<b>Fecha</b>	<b>Póliza</b>	<b>Referencia</b>	<b>Descripción</b>		
09/dic./2015	D 1	Q 21 - 22	NOMINA Q21/105 y Q22/2015 PAGO CORRESPONDIENTE	317,054.00	317,054.00
15/dic./2015	D 29	5373227147	NOMINA CORRESPONDIENTE A LA 1ER QUINCENA DEL	392,786.44	709,840.44
30/dic./2015	D 30	5373212201	NOMINA CORRESPONDIENTE A LA 2DA QUINCENA DEL	431,418.95	1,141,259.39
5102.3	REMUNERACIONES ADICIONALES Y ESPECIALES	0.00	1,392,085.34	0.00	1,392,085.34
5102.3.2	GRATIFICACION DE FIN DE AÑO	0.00	241,511.33	0.00	241,511.33
<b>Fecha</b>	<b>Póliza</b>	<b>Referencia</b>	<b>Descripción</b>		
17/dic./2015	D 13	T/30	PAGO DE LA GRATIFICACION DE FIN DE AÑO AGUINAL	241,511.33	241,511.33
5102.3.3	COMPENSACIONES	0.00	1,150,574.01	0.00	1,150,574.01
<b>Fecha</b>	<b>Póliza</b>	<b>Referencia</b>	<b>Descripción</b>		
09/dic./2015	D 1	Q 21 - 22	NOMINA Q21/105 y Q22/2015 PAGO CORRESPONDIENTE	787,079.53	787,079.53
15/dic./2015	D 29	5373227147	NOMINA CORRESPONDIENTE A LA 1ER QUINCENA DEL	175,073.33	962,152.86
30/dic./2015	D 30	5373212201	NOMINA CORRESPONDIENTE A LA 2DA QUINCENA DEL	188,421.15	1,150,574.01
5103	MATERIALES Y SUMINISTROS	0.00	2,807.20	0.00	2,807.20
5103.2	ALIMENTOS Y UTENCILIOS	0.00	2,807.20	0.00	2,807.20
5103.2.2	PRODUCTOS ALIMENTICIOS PARA PERSONAS	0.00	2,807.20	0.00	2,807.20
<b>Fecha</b>	<b>Póliza</b>	<b>Referencia</b>	<b>Descripción</b>		
10/dic./2015	D 6	CH 0006	COMPRA DE ALIMENTOS PARA REUNION DE CONSEJO (	2,807.20	2,807.20
5104	SERVICIOS GENERALES	0.00	611,412.12	0.00	611,412.12
5104.1	SERVICIOS BASICOS	0.00	12,937.84	0.00	12,937.84
5104.1.1	SERVICIO DE ENERGIA ELECTRICA	0.00	5,167.00	0.00	5,167.00
<b>Fecha</b>	<b>Póliza</b>	<b>Referencia</b>	<b>Descripción</b>		
30/dic./2015	D 26	CH.-0020	SERVICIO DE ENERGIA ELECTRICA CORRESPONDIENTE	5,167.00	5,167.00
5104.1.5	SERV. ACCESO INTERNET REDES Y PROC. DE I	0.00	7,770.84	0.00	7,770.84
<b>Fecha</b>	<b>Póliza</b>	<b>Referencia</b>	<b>Descripción</b>		
12/dic./2015	D 8	CH 0012	PAGO DEL SERVICIO DE INTERNET DEL MES DE DICIEM	7,770.84	7,770.84
5104.2	SERVICIOS DE ARRENDAMIENTO	0.00	4,262.01	0.00	4,262.01
5104.2.3	RENTA DE MOBILIARIO	0.00	4,262.01	0.00	4,262.01
<b>Fecha</b>	<b>Póliza</b>	<b>Referencia</b>	<b>Descripción</b>		
11/dic./2015	D 7	CH 0004	RENTA DE MOBILIARIO PARA EVENTO CON PARTIDOS I	4,262.01	4,262.01
5104.4	SERVICIOS COMERCIAL Y BANCARIO	0.00	750.88	0.00	750.88
5104.4.1	INTERESES DESCUENTOS Y OTROS SERV. BAN	0.00	750.88	0.00	750.88
<b>Fecha</b>	<b>Póliza</b>	<b>Referencia</b>	<b>Descripción</b>		
31/dic./2015	D 36		REGISTRO DE LAS COMISIONES BANCARIAS AL 31 DE I	750.88	750.88
5104.5	SERVICIOS DE MTTO, CONSERVACION E INSTAL	0.00	66,096.45	0.00	66,096.45
5104.5.1	SERVICIO DE VIGILANCIA	0.00	25,868.00	0.00	25,868.00
<b>Fecha</b>	<b>Póliza</b>	<b>Referencia</b>	<b>Descripción</b>		
23/dic./2015	D 23	TRANS/0034	SERVICIO DE VIGILANCIA CORRESPONDIENTE A LA 1a	12,934.00	12,934.00
30/dic./2015	D 24	TRANS/0038	SERVICIO DE VIGILANCIA DE LAS OFICINAS DEL IEC C	12,934.00	25,868.00
5104.5.5	MTTO Y CONSERV. DE MAQ. Y EQUIPO DE TR	0.00	15,162.01	0.00	15,162.01
<b>Fecha</b>	<b>Póliza</b>	<b>Referencia</b>	<b>Descripción</b>		
10/dic./2015	D 2	CH 0003	REGISTRO MTTO VEHICULOS DEL PERSONAL DEL INST.	2,482.00	2,482.00
19/dic./2015	D 19	CH 0019	LLANTAS VEHICULO OFICIAL ASIGNADO A LA PRESIDEN	12,680.01	15,162.01
5104.5.6	SER. DE LIMPIEZA Y MANEJO DE DESECHOS	0.00	25,066.44	0.00	25,066.44
<b>Fecha</b>	<b>Póliza</b>	<b>Referencia</b>	<b>Descripción</b>		
12/dic./2015	D 17	CH 00011	REGISTRO DEL PAGO DEL SERVICIO DE LIMPIEZA DE L	8,355.48	8,355.48
18/dic./2015	D 22	CH 0017	SERVICIO DE LIMPIEZA CORRESPONDIENTE A LA 1ER C	8,355.48	16,710.96
30/dic./2015	D 27	TRANS/0036	SERVICIO DE LIMPIEZA CORRESPONDIENTE A LA 2DA C	8,355.48	25,066.44

## Mayores y auxiliares

Del 1 de enero al 31 de diciembre del 2015

Hasta el nivel de cuenta 8

Cuenta	Nombre	Saldo inicial	Debe	Haber	Saldo final
5104.6	SERVICIOS DE DIFUSION E INFORMACION	0.00	431,984.00	0.00	431,984.00
5104.6.1	DIFUSION POR RADIO TV Y OTROS MEDIOS	0.00	146,160.00	0.00	146,160.00
<b>Fecha</b>	<b>Póliza</b>	<b>Referencia</b>	<b>Descripción</b>		
17/dic./2015	D 14	T/0031	REGISTRO DE PAGO DE MEDIOS DE COMUNICACION SF	146,160.00	146,160.00
5104.6.3	OTROS GASTOS DE DIFUSION E INFORMACION	0.00	285,824.00	0.00	285,824.00
<b>Fecha</b>	<b>Póliza</b>	<b>Referencia</b>	<b>Descripción</b>		
11/dic./2015	D 3	CH 0004	PAGO DE LA RENTA MICROFONOS y MAMPARAS PARA E	7,424.00	7,424.00
17/dic./2015	D 15	T/0032	REGISTRO DE ELABORACION DE LOGOTIPO Y MANUAL	46,400.00	
17/dic./2015	D 16	T/0033	REALIZACION DE ESTUDIO DE OPINION PUBLICA Y DIA	232,000.00	285,824.00
5104.7	SERVICIOS DE TRASLADO E INSTALACION	0.00	81,830.93	0.00	81,830.93
5104.7.1	PASAJES AEREOS	0.00	77,741.86	0.00	77,741.86
<b>Fecha</b>	<b>Póliza</b>	<b>Referencia</b>	<b>Descripción</b>		
10/dic./2015	D 5	CH 0007	REGISTRO COMPRA DE BOLETOS DE AVION DEL C. BAL	6,132.00	6,132.00
12/dic./2015	D 12	CH 0013	PAGO DE LOS BOLETOS DE AVION DE 4 CONSEJEROS I	23,764.00	29,896.00
14/dic./2015	D 11	CH 0009	PAGO DE LOS BOLETOS DE AVION DE LA C. LIC. GABRI	9,773.00	39,669.00
18/dic./2015	D 21	CH 0016	BOLETOS DE AVION DE LOS CONSEJERO DEL IEC A LA I	38,072.86	77,741.86
5104.7.2	VIATICOS EN EL PAIS	0.00	4,089.07	0.00	4,089.07
<b>Fecha</b>	<b>Póliza</b>	<b>Referencia</b>	<b>Descripción</b>		
28/dic./2015	D 4	CH 0001	F-1123-01-01-01 COMISION MEX. DF. DEL C. LIC. BALD	4,089.07	4,089.07
5104.8	SERVICIOS OFICIALES	0.00	13,550.01	0.00	13,550.01
5104.8.5	CONGRESOS, CONVENSIONES Y EXPOSICIONES	0.00	13,550.01	0.00	13,550.01
<b>Fecha</b>	<b>Póliza</b>	<b>Referencia</b>	<b>Descripción</b>		
16/dic./2015	D 18	CH 00014	RENTA DE SALON EVENTOS POSADA PARTIDOS POLITI	6,300.01	6,300.01
30/dic./2015	D 25	TRANS/0039	RENTA DE TOLDO Y EQUIPO DE SONIDO PARA REUNIO	7,250.00	13,550.01
5105	PRERROGATIVAS A PARTIDOS POLITICOS	0.00	8,198,904.64	0.00	8,198,904.64
5.1	ASIGNACION PRESUPUESTARIA ORDINARIA OR	0.00	7,974,245.59	0.00	7,974,245.59
5105.1.1	PARTIDO ACCION NACIONAL	0.00	1,656,111.04	0.00	1,656,111.04
<b>Fecha</b>	<b>Póliza</b>	<b>Referencia</b>	<b>Descripción</b>		
14/dic./2015	D 10	78/2014	PAGO DE PRERROGATIVAS A PARTIDOS POLITICOS SEC	1,656,111.04	1,656,111.04
5105.1.2	PARTIDO REVOLUCIONARIO INSTITUCIONAL	0.00	2,364,602.85	0.00	2,364,602.85
<b>Fecha</b>	<b>Póliza</b>	<b>Referencia</b>	<b>Descripción</b>		
14/dic./2015	D 10	78/2014	PAGO DE PRERROGATIVAS A PARTIDOS POLITICOS SEC	2,364,602.85	2,364,602.85
5105.1.3	PARTIDO DE LA REVOLUCION DEMOCRATICA	0.00	140,859.23	0.00	140,859.23
<b>Fecha</b>	<b>Póliza</b>	<b>Referencia</b>	<b>Descripción</b>		
14/dic./2015	D 10	78/2014	PAGO DE PRERROGATIVAS A PARTIDOS POLITICOS SEC	140,859.23	140,859.23
5105.1.4	PARTIDO VERDE ECOLOGISTA	0.00	605,247.52	0.00	605,247.52
<b>Fecha</b>	<b>Póliza</b>	<b>Referencia</b>	<b>Descripción</b>		
14/dic./2015	D 10	78/2014	PAGO DE PRERROGATIVAS A PARTIDOS POLITICOS SEC	605,247.52	605,247.52
5105.1.5	PARTIDO UNIDAD DEMOCRATICA DE COAHUILA	0.00	620,505.81	0.00	620,505.81
<b>Fecha</b>	<b>Póliza</b>	<b>Referencia</b>	<b>Descripción</b>		
14/dic./2015	D 10	78/2014	PAGO DE PRERROGATIVAS A PARTIDOS POLITICOS SEC	620,505.81	620,505.81
5105.1.6	PARTIDO NUEVA ALIANZA	0.00	564,650.90	0.00	564,650.90
<b>Fecha</b>	<b>Póliza</b>	<b>Referencia</b>	<b>Descripción</b>		
14/dic./2015	D 10	78/2014	PAGO DE PRERROGATIVAS A PARTIDOS POLITICOS SEC	564,650.90	564,650.90
5105.1.7	PARTIDO SOCIALDEMOCRATA DE COAHUILA	0.00	552,321.05	0.00	552,321.05
<b>Fecha</b>	<b>Póliza</b>	<b>Referencia</b>	<b>Descripción</b>		
14/dic./2015	D 10	78/2014	PAGO DE PRERROGATIVAS A PARTIDOS POLITICOS SEC	552,321.05	552,321.05
5105.1.8	PARTIDO PRIMERO COAHUILA	0.00	630,971.73	0.00	630,971.73
<b>Fecha</b>	<b>Póliza</b>	<b>Referencia</b>	<b>Descripción</b>		
14/dic./2015	D 10	78/2014	PAGO DE PRERROGATIVAS A PARTIDOS POLITICOS SEC	630,971.73	630,971.73
5.1.9	PARTIDO JOVEN	0.00	140,859.23	0.00	140,859.23
<b>Fecha</b>	<b>Póliza</b>	<b>Referencia</b>	<b>Descripción</b>		
14/dic./2015	D 10	78/2014	PAGO DE PRERROGATIVAS A PARTIDOS POLITICOS SEC	140,859.23	140,859.23

## Mayores y auxiliares

Del 1 de enero al 31 de diciembre del 2015

Hasta el nivel de cuenta 8

Cuenta	Nombre	Saldo inicial	Debe	Haber	Saldo final
5105.1.10	PARTIDO DE LA REVOLUCION COAHUILENSE	0.00	140,859.23	0.00	140,859.23
<b>Fecha</b>	<b>Póliza</b>	<b>Referencia</b>	<b>Descripción</b>		
14/dic./2015	D 10	78/2014	PAGO DE PRERROGATIVAS A PARTIDOS POLITICOS SEC	140,859.23	140,859.23
5105.1.11	PARTIDO CAMPESINO POPULAR	0.00	134,679.31	0.00	134,679.31
<b>Fecha</b>	<b>Póliza</b>	<b>Referencia</b>	<b>Descripción</b>		
14/dic./2015	D 10	78/2014	PAGO DE PRERROGATIVAS A PARTIDOS POLITICOS SEC	134,679.31	134,679.31
5105.1.12	PARTIDO MORENA	0.00	140,859.23	0.00	140,859.23
<b>Fecha</b>	<b>Póliza</b>	<b>Referencia</b>	<b>Descripción</b>		
14/dic./2015	D 10	78/2014	PAGO DE PRERROGATIVAS A PARTIDOS POLITICOS SEC	140,859.23	140,859.23
5105.1.13	PARTIDO ENCUENTRO SOCIAL	0.00	140,859.23	0.00	140,859.23
<b>Fecha</b>	<b>Póliza</b>	<b>Referencia</b>	<b>Descripción</b>		
14/dic./2015	D 10	78/2014	PAGO DE PRERROGATIVAS A PARTIDOS POLITICOS SEC	140,859.23	140,859.23
5105.1.14	PARTIDO HUMANISTA	0.00	140,859.23	0.00	140,859.23
<b>Fecha</b>	<b>Póliza</b>	<b>Referencia</b>	<b>Descripción</b>		
14/dic./2015	D 10	78/2014	PAGO DE PRERROGATIVAS A PARTIDOS POLITICOS SEC	140,859.23	140,859.23
5105.2	ASIGNACION ESPECIFICAS PRESUPUESTARIA A	0.00	224,659.05	0.00	224,659.05
5105.2.1	PARTIDO ACCION NACIONAL	0.00	45,155.71	0.00	45,155.71
<b>Fecha</b>	<b>Póliza</b>	<b>Referencia</b>	<b>Descripción</b>		
14/dic./2015	D 10	78/2014	PAGO DE PRERROGATIVAS A PARTIDOS POLITICOS SEC	45,155.71	45,155.71
5105.2.2	PARTIDO REVOLUCIONARIO INSTITUCIONAL	0.00	66,410.47	0.00	66,410.47
<b>Fecha</b>	<b>Póliza</b>	<b>Referencia</b>	<b>Descripción</b>		
14/dic./2015	D 10	78/2014	PAGO DE PRERROGATIVAS A PARTIDOS POLITICOS SEC	66,410.47	66,410.47
5105.2.3	PARTIDO DE LA REVOLUCION DEMOCRATICA	0.00	4,527.62	0.00	4,527.62
<b>Fecha</b>	<b>Póliza</b>	<b>Referencia</b>	<b>Descripción</b>		
14/dic./2015	D 10	78/2014	PAGO DE PRERROGATIVAS A PARTIDOS POLITICOS SEC	4,527.62	4,527.62
5105.2.5	PARTIDO UNIDAD DEMOCRATICA DE COAHUILA	0.00	15,544.08	0.00	15,544.08
<b>Fecha</b>	<b>Póliza</b>	<b>Referencia</b>	<b>Descripción</b>		
14/dic./2015	D 10	78/2014	PAGO DE PRERROGATIVAS A PARTIDOS POLITICOS SEC	15,544.08	15,544.08
5105.2.6	PARTIDO NUEVA ALIZANZA	0.00	12,411.91	0.00	12,411.91
<b>Fecha</b>	<b>Póliza</b>	<b>Referencia</b>	<b>Descripción</b>		
14/dic./2015	D 10	78/2014	PAGO DE PRERROGATIVAS A PARTIDOS POLITICOS SEC	12,411.91	12,411.91
5105.2.7	PARTIDO SOCIAL DEMOCRATA DE COAHUILA	0.00	12,042.01	0.00	12,042.01
<b>Fecha</b>	<b>Póliza</b>	<b>Referencia</b>	<b>Descripción</b>		
14/dic./2015	D 10	78/2014	PAGO DE PRERROGATIVAS A PARTIDOS POLITICOS SEC	12,042.01	12,042.01
5105.2.8	PARTIDO PRIMERO COAHUILA	0.00	41,401.53	0.00	41,401.53
<b>Fecha</b>	<b>Póliza</b>	<b>Referencia</b>	<b>Descripción</b>		
14/dic./2015	D 10	78/2014	PAGO DE PRERROGATIVAS A PARTIDOS POLITICOS SEC	41,401.53	41,401.53
5105.2.9	PARTIDO JOVEN	0.00	4,527.62	0.00	4,527.62
<b>Fecha</b>	<b>Póliza</b>	<b>Referencia</b>	<b>Descripción</b>		
14/dic./2015	D 10	78/2014	PAGO DE PRERROGATIVAS A PARTIDOS POLITICOS SEC	4,527.62	4,527.62
5105.2.10	PARTIDO DE LA REVOLUCION COAHUILENSE	0.00	4,527.62	0.00	4,527.62
<b>Fecha</b>	<b>Póliza</b>	<b>Referencia</b>	<b>Descripción</b>		
14/dic./2015	D 10	78/2014	PAGO DE PRERROGATIVAS A PARTIDOS POLITICOS SEC	4,527.62	4,527.62
5105.2.11	PARTIDO CAMPESINO POPULAR	0.00	4,527.62	0.00	4,527.62
<b>Fecha</b>	<b>Póliza</b>	<b>Referencia</b>	<b>Descripción</b>		
14/dic./2015	D 10	78/2014	PAGO DE PRERROGATIVAS A PARTIDOS POLITICOS SEC	4,527.62	4,527.62
5105.2.12	PARTIDO MORENA	0.00	4,527.62	0.00	4,527.62
<b>Fecha</b>	<b>Póliza</b>	<b>Referencia</b>	<b>Descripción</b>		
14/dic./2015	D 10	78/2014	PAGO DE PRERROGATIVAS A PARTIDOS POLITICOS SEC	4,527.62	4,527.62

## Mayores y auxiliares

Del 1 de enero al 31 de diciembre del 2015

Hasta el nivel de cuenta 8

Cuenta	Nombre	Saldo inicial	Debe	Haber	Saldo final
5105.2.13	PARTIDO ENCUENTRO SOCIAL	0.00	4,527.62	0.00	4,527.62
<b>Fecha</b>	<b>Póliza</b>	<b>Referencia</b>	<b>Descripción</b>		
14/dic./2015	D 10	78/2014	PAGO DE PRERROGATIVAS A PARTIDOS POLITICOS SEC	4,527.62	4,527.62
5105.2.14	PARTIDO HUMANISTA	0.00	4,527.62	0.00	4,527.62
<b>Fecha</b>	<b>Póliza</b>	<b>Referencia</b>	<b>Descripción</b>		
14/dic./2015	D 10	78/2014	PAGO DE PRERROGATIVAS A PARTIDOS POLITICOS SEC	4,527.62	4,527.62
<b>104 cuentas</b>		<b>0.00</b>	<b>54,058,679.80</b>	<b>54,058,679.80</b>	<b>0.00</b>



---

## **13.- DECLARATORIA**





**NARVÁEZ CONSULTORES, S.C.**  
CONTADORES PÚBLICOS Y AUDITORES

An Independent Member of



AMERICA EUROPE ASIA AFRICA OCEANIA  
[www.uccsglobal.org](http://www.uccsglobal.org)

1.

**H. Congreso del Estado de Coahuila de Zaragoza  
Auditoria Superior del Estado de Coahuila  
Presente**

Hemos examinado los estados de situación financiera del **INSTITUTO ELECTORAL DE COAHUILA**, por los periodos comprendidos del 22 de septiembre al 31 de diciembre de 2015, y los estados de actividades, de variaciones en el patrimonio y de flujos de efectivo, que les son relativos, por el año que terminó en esa fecha. Dichos estados financieros son responsabilidad de la administración de la entidad. Nuestra responsabilidad consiste en expresar una opinión sobre los mismos con base en nuestra auditoría.

Nuestro examen fue realizado de acuerdo con las normas de auditoría generalmente aceptadas, las cuales requieren que la auditoría sea planeada y realizada de tal manera que permita obtener una seguridad razonable de que los estados financieros no contienen errores importantes y de que están preparados de acuerdo con las normas de información financiera. La auditoría consiste en el examen, con base en pruebas selectivas, de la evidencia que soporta las cifras y revelaciones de los estados financieros; asimismo, incluye la evaluación de las normas de información financiera utilizadas, de las estimaciones significativas efectuadas por la administración y de la presentación de los estados financieros tomados en su conjunto. Consideramos que nuestros exámenes proporcionan una base razonable para sustentar nuestra opinión.

En nuestra opinión, los estados financieros antes mencionados presentan razonablemente, en todos los aspectos importantes, la situación financiera del **INSTITUTO ELECTORAL DE COAHUILA**, al 31 de diciembre de 2015, los resultados de sus actividades, las variaciones en su patrimonio y los flujos de efectivo, por el año que terminó en esa fecha, de conformidad con las normas de información financiera.

Saltillo, Coah., a 26 de enero de 2016

**NARVÁEZ CONSULTORES, S. C.**

**CPC y MI Abraham Narváez Arellano**  
Cédula Profesional No. 17209

**Oficina Saltillo**  
San Juan de Rayas No. 210  
Col. Ampliación Real de Peña  
Saltillo, Coahuila  
Tels. 01 (844) 485-15-31 Y 485-15-32  
[contacto@narvaezconsultores.com](mailto:contacto@narvaezconsultores.com)  
[www.narvaezconsultores.com](http://www.narvaezconsultores.com)



Independent Affiliated of  
**UC&CS AMÉRICA**  
[www.uccs-america.org](http://www.uccs-america.org)  
Accounting Legal and Business Advisors  
An Strategic Alliance  
New York Mexico